



T.C
BABAESKİ BELEDİYE BAŞKANLIĞI

Tel : 0288 512 12 36

Fax : 0288 512 41 20

İÇİNDEKİLER

SUNUŞ

BABAESKİ'NİN TARİHİ

I.GENEL BİLGİLER

A- Misyon ve Vizyon	1
B- Yetki, Görev ve Sorumlulukla	1
C- İdareye İlişkin Bilgiler	4
1- Fiziksel Yapı	4
2- Örgüt Yapısı	6
3- Bilgi ve Teknolojik Kaynaklar	9
4- İnsan Kaynakları	12
5- Sunulan Hizmetler	18
6- Yönetim ve İç Kontrol Sistemi	75

II- AMAÇ ve HEDEFLER

A- İdarenin Amaç ve Hedefleri	75
B- Temel Politikalar ve Öncelikler	83

III- FAALİYETLERE İLİŞKİN BİLGİ VE DEĞERLENDİRMELER

A- Mali Bilgiler	83
1- Bütçe Uygulama Sonuçları	83
B- Performans Bilgileri	95

IV- KURUMSAL KABİLİYET ve KAPASİTENİN DEĞERLENDİRİLMESİ

A- Üstünlükler	95
B- Zayıflıklar	96



SUNUŞ

Değerli Meclis Üyesi Arkadaşlarım ve sizlerin Belediye Başkanınız olmaktan, sizlere hizmet etmekten her zaman büyük gurur ve onur duyduğum sevgili Babaeskililer;

13 Temmuz 2005 tarihinde 25874 sayılı Resmi Gazetede yayınlanarak yürürlüğe giren 5393 sayılı Belediye Kanununun 56 maddesi gereği ve Kamu Mali Yönetimi ve Kontrol Kanununun 41'nci maddesinin dördüncü fıkrasında belirtilen esaslara uygun olarak, Yerel yönetim anlayışımızın temelini oluşturan katılımcılık, şeffaflık, hesap verilebilirlik, bilgilerin doğru güvenilir ve tarafsızlığı, kamuoyunun bilgi sahibi olması ilkeleri çerçevesinde hazırladığımız, Belediyemizin 2020 Mali Yılına ait çalışmalarını ve faaliyetlerini bilgilerinize saygıyla sunuyorum.

2020 yılında Tüm Dünyayı ve Ülkemizi etkisi altına alan bir Koronavirüs salgını ile karşı karşıya kaldık. Ben öncelikle pandemi süresince hayatlarını kaybeden tüm sağlık çalışanlarımıza, vatandaşlarımıza Allah'tan Rahmet, yakınlarına başsağlığı dilerim. 2020 Yılı genel olarak virüs ile mücadele yılı ve buna yönelik yapılan hizmetlerimiz ile geçti. Bir gramlık virüs Dünyayı ve insanlığı esir aldı. Virüsten dolayı hayatlarımız değişti. Belediye hizmetleri ve diğer kamu hizmetlerinde de öncelik insan ve insan sağlığı oldu. COVID-19 salgınına karşı hastalığın yayılımının yavaşlatılması için gerekli düzenleme ve hijyen tedbirlerinin alınmasında, salgının seyrinin daha yakından ve gerçekçi bir şekilde gözlenmesinde ve salgın sonucu ortaya çıkan sorunlara çare üretilmesinde yerel yönetimlere çok büyük görevler düştü. Babaeski Belediye Başkanlığı ve Ülkemizde ki tüm Belediyeler Temizlik Hizmetleri, sosyal izolasyon, hijyen, maske kullanımı, sosyal mesafeyi içeren 14 kuralı başarılı bir şekilde uygulamak için büyük gayret gösterdiler ve göstermeye de devam ediyorlar. Korona Virüsü salgınıyla mücadele için ilk günden itibaren Belediye Müdürlüklerimiz, ilçemizdeki kamu kurum ve kuruluşlarımız ile hep birlikte seferberlik ilan ettik. İlçemizde daha az vaka sayısının görülmesi, hiçbir vatandaşımızın hayatını kaybetmemesi en büyük temennimizdir. Salgın sürecinin en az hasarla atlatılması için İl Hıfzıssıhha, İlçe Hıfzıssıhha Kurulu kararlarını ilçemizde bire bir uyguladık. İlçe Kaymakamlığımızın öncülüğünde Koronavirüs tedbirlerini başarılı bir şekilde ilçemizde uygulamaktayız. Salgın sürecinin en az hasarla atlatılması için çalışmalarımızı

sürdüremekteyiz. İlçemizin dört bir yanında dezenfekte çalışması yürüttük, kurumlarımıza, mahalle muhtarlarımıza ve vatandaşlarımıza yönelik olarak maske, eldiven, el dezenfektanı gibi birçok malzeme dağıttık. Sağlık Çalışanlarımıza ücretsiz otobüs tahsis ettik ve salgın boyunca en zorlu görevi gerçekleştiren ve bizlerin baştağı olan sağlık çalışanlarımıza servis hizmeti verdik. Trakya da ilk defa Termal kameralar ile Belediye Hizmet Binamız girişleri ve Pazar yeri girişimizde vatandaşlarımızın ateş ölçümlerini yaptık ve HES kodu sorgulamasını Pazar yerimizde uyguladık. İlçemizdeki tüm kurumlarımıza temassız dezenfektan makinesi dağıttık. İlçe Sağlık Müdürlüğümüze fiyasyon ekiplerinde kullanmak üzere 2 adet araç tahsis ettik. Temizlik, hijyen hizmetlerine ağırlık verdik. Faaliyet raporumuzun içerisinde bu faaliyetlerimiz ve diğler hizmetlerimiz görsel fotoğraflar ile detaylı bir şekilde sizlere sunulmuştur. Pandemi ile mücadele de ilçemiz olarak başarılı bir sınav verdiğimizize inanıyorum. Çünkü bizim için her şeyden önce insan ve sağlığı gelmektedir. Bu bilinçle vatandaşlarımızın sağlığı, huzuru ve güveni için azami gayret gösteriyoruz. Mücadelemiz henüz bitmedi. Zira salgın etkisini halen sürdürmektedir. İnşallah Ülkemiz ve İlçemiz olarak en kısa sürede bu virüs belasından kurtuluruz. Bu kötü günlerde elbet geçecek. Ümitsizlikten sonra nice ümitler, karanlıkların sonunda nice güneşler vardır. Bir anda yaşamı durduran bir Corona Virüsü ile tüm Dünya aylardır büyük mücadele veriyor. Bu mücadelenin sonunda ben canı gönülden inanıyorum kazanan insanlık olacak.

Babaeski Belediye Başkanlığı olarak önceliğimiz Koronavirüs Salgını ile mücadele olsa da temel belediye hizmetlerimizden de geri kalmadık. Tüm Müdürlüklerimiz kendi görev alanlarındaki hizmetlerini başarılı bir şekilde gerçekleştirmeye devam ettiler. Yol Yapım, Parke taş çalışmalarını ilçemizde başlattık. Altyapı çalışmaları sonrası ilçe merkezimizden başlayarak mahallerimizde yol yapım çalışmalarımızı gerçekleştirmiştik. Çok az bir kısımda parke taş çalışması kalmıştı. O yerleri de 2020 yılında tamamladık. Önümüzdeki yılda yol yapım çalışmalarımıza devam edeceğiz. Pandemi nedeni ile ne yazık ki kültürel etkinliklerimize ara vermek zorunda kaldık fakat vatandaşlarımıza moral vermek amacı ile de Römork üzerinde gezici eğlence ekipleri kurduk. Sesli Anons sistemimizden vatandaşlarımıza moral verecek şarkılar çaldık. Pandemi sonrası inşallah kültürel etkinliklerimize kaldığımız yerden devam edeceğiz. Babaeskimizi Trakya da ve Ülkemizde bir Kültür kenti yapmak en büyük hedeflerimizden biridir.

Çalışmalarında bana yardımcı olan yenilikçi, çağdaş, yaratıcı fikirleri ile ışık tutan ilgisini ve desteğini esirgemeyen siz Belediye Meclisinin değerli üyelerine, Belediye Encümenine, Babaeskimiz için yürekten çalışan ve ailemden biri olarak gördüğüm Belediye Personeline, bizlere şevk ve güç veren, her şeyin en güzeline, en iyisine layık Babaeski Halkına sonsuz minnet ve şükranlarımı sunuyorum. Pandemimiz, virüs salgınının sona erdiği günlerde buluşmak dileğiyle hepimize sevgiler, saygılar.

Av. Abdullah HACI
Belediye Başkanı

BABAESKİ'NİN TARİHİ

Eldeki verilere göre Babaeski'nin tarihi oluşumu, Trak'lara kadar dayanmakta; Romalıların ve Bizanslıların yönetiminde kaldığı bilinmektedir. Bizanslılar zamanında adı Bulgaraphyon olan Babaeski bu dönemde karışıklıklar ve ayaklanmalara sahne olmuş; 1047 yılında Leon Tornikios'un liderliğindeki başkaldırıcuların eline geçmişse de İmparator Constantin 9. Monommakhos tarafından geri alınmıştır. Babaeski özellikle Roma İmparatorluğu ve Bizans döneminde iç ve dış karışıklıklara sahne olmuştur. 7.-13. Yüz yıllarda Bizans İmparatorluğunun Thrake bölgesinde bir istihkam ve piskoposluk merkeziydi. 812 de Bulgar Carı Krum tarafından zaptedilerek tahrip edildi. I. Murat döneminde Balaban Bey tarafından 1359 yılında Bizanslılardan alınarak Türkler'in eline geçen Babaeski'nin adı yeniden yapılanma ve düzeni kurma görevi verilen Ahi Baba denilen Akıncı Bey'in çalışkanlığı ve ıvecenliği nedeniyle Baba-i Atik olmuştur. Babaeski adını alması ise Fatih Sultan Mehmet'e dayandırılmaktadır. Bugüne kadar gelen bilgilere göre; Fatih Sultan Mehmet İstanbul'un fethi için Edirne'den yola çıkıp beldeye geldiğinde Eski Cami'nin önünde gördüğü yaşlı bir tamirciye beldenin ne zaman kurulduğunu sorar. Aldığı yanıt "Eskidir...eski" olur. Padişah yaşlı adamın kendi yaşını sorduğunda da aynı yanıtı alır ve "Baba... eski" der. Bu tanımlamadan sonrada beldenin adı Babaeski olarak anılır ve Cumhuriyet döneminde de resmiyet kazanmıştır.

Babaeski Balkan Savaşları (1912) sırasında Bulgarların, 1919 yılında ise Yunanlılar'ın yönetimine girmiştir. Gerek Bizanslılardan Trakya'nın alınması gerekse Ulusal Kurtuluş Savaşı evrelerinde Türk Askeri Kuvvetlerinin toplanma ve savaşım merkezlerinden olan belde, Kurtuluş Savaşında Trakya Paşaeli Müdaüfaa-i Hukuk Cemiyeti kurucularından Yolageldili Kasım ve Çolak Sabri çetelerinin kahramanlıklarına sahne olmuş adını tarihe geçirmiştir.

Oluşumunda çok sayıda topluluk ve ulusun işgaline maruz kalan, isyan, baskın ve acılar yaşayan Babaeski en son Yunan İşgalinden 9 Kasım 1922 tarihinde kurtulmuş olup, Özgürlük ve demokrasi savaşımı ile birlikte Atatürk'ün öngördüğü "Çağdaşlık" hedefini ilke edinerek bugüne gelmiştir.

Babaeski 1924 yılında ilçe oldu. 1955 yılında kurulan BüyükMandıra, 1964 yılında kurulan Alpulu, 1968 yılında kurulan Karahalil Belediyesi ve belediyelerinin bulunduğu 3 kasaba ile 33 köyümüz vardır. İlçe merkezimiz 10 (Cumhuriyet Mahallesi, Atatürk Mahallesi, Gazi Kemal Mahallesi, Fevzi Çakmak Mahallesi, Gazi Osman Paşa Mahallesi, Hacı Hasan Mahallesi, Hamidiye Mahallesi, Dindoğru Mahallesi, Kurtuluş Mahallesi, Karamesutlu Mahallesi) Mahalleden ibarettir.



Yukarıda Babaeski Hükümet Binası ve aşağıda ise İsmet İnönü'nün Heykeli...



I-GENEL BİLGİLER

A- Misyon ve Vizyon

Misyonumuz...

Belediyemizin kaynaklarının optimum bir şekilde kullanılarak, ilçemizin yaşam standartlarını yükseltecek, çağdaş, modern, yenilikçi belediye hizmetlerinin maksimum kalitede ve en hızlı bir şekilde halkımıza sunulması.

Vizyonumuz...

Altyapı, Üstyapı, Ekonomi, Sosyal, Kültürel ve Yaşanılabilir bir kent olma yönünden Belediyecilikte öncü ve örnek olmak, Avrupa Standartlarında Belediye Hizmetlerinin ilçemizde uygulanması, Avrupa Kenti ve Trakya'nın merkezi sloganımızla Babaeski'nin Ülkemizde sayılı ilçelerden biri haline getirilmesi.

B- Yetki ve Sorumluluklar

1- Görevleri

Belediyenin görev ve sorumlulukları, 5393 Sayılı Belediye Kanunu'nun 14. maddesinde düzenlenmiştir.

2- Yetkileri

Belediyenin yetki ve imtiyazları, 5393 Sayılı Belediye Kanunu'nun 15. maddesinde düzenlenmiştir.

Görev ve Sorumlulukları:

Belediye, mahallî müşterek nitelikte olmak şartıyla;

a) İmar, su ve kanalizasyon, ulaşım gibi kentsel alt yapı, coğrafi ve kent bilgi sistemleri, çevre ve çevre sağlığı temizlik ve katı atık, zabıta, itfaiye, acil yardım, kurtarma ve ambulans, şehir içi trafik, defin ve mezarlıklar; ağaçlandırma, park ve yeşil alanlar, konut, kültür ve sanat, turizm ve tanıtım, gençlik ve spor, sosyal hizmet ve yardım, nikâh, meslek ve beceri kazandırma, ekonomi ve ticaretin geliştirilmesi hizmetlerini yapar veya yaptırır. Büyükşehir belediyeleri ile nüfusu 50. 000'i geçen belediyeler, kadınlar ve çocuklar için koruma evleri açar.

b) Devlete ait her derecedeki okul binalarının inşaatı ile bakım ve onarımını yapabilir veya yaptırabilir, her türlü araç gereç ve malzeme ihtiyaçlarını karşılayabilir, sağlıkla ilgili her türlü tesisi açabilir ve işletebilir, kültür ve tabiat varlıkları ile tarihî dokunun ve kent tarihi bakımından önem taşıyan mekânların ve işlevlerinin korunmasını sağlayabilir, bu amaçla bakım ve onarımını yapabilir, korunması mümkün olmayanları aslına uygun olarak yeniden inşa edebilir. Gerektiğinde, öğrencilere, amatör spor kulüplerine malzeme verir ve gerekli desteği sağlar, her türlü amatör spor karşılaşmaları düzenler, yurt içi ve yurt dışı müsabakalarda üstün başarı gösteren veya derece alan sporculara belediye meclisi kararıyla ödül verebilir.

Hizmetlerin yerine getirilmesinde öncelik sırası, belediyenin malî durumu ve hizmetin ivediliği dikkate alınarak belirlenir.

Belediye hizmetleri, vatandaşlara en yakın yerlerde ve en uygun yöntemlerle sunulur. Hizmet sunumunda engelli, yaşlı, düşkün ve dar gelirlilerin durumuna uygun yöntemler uygulanır.

Belediyenin görev, sorumluluk ve yetki alanı belediye sınırlarını kapsar.

Belediye meclisinin kararı ile mücavir alanlara da belediye hizmetleri götürülebilir.

Yetki ve İmtiyazları

a) Belde sakinlerinin mahallî müşterek nitelikteki ihtiyaçlarını karşılamak amacıyla her türlü faaliyet ve girişimde bulunmak.

b) Kanunların belediyeye verdiği yetki çerçevesinde yönetmelik çıkarmak, belediye yasakları koymak ve uygulamak, kanunlarda belirtilen cezaları vermek.

c) Gerçek ve tüzel kişilerin faaliyetleri ile ilgili olarak kanunlarda belirtilen izin veya ruhsatı vermek,

d) Özel kanunları gereğince belediyeye ait vergi, resim, harç, katkı ve katılma paylarının tarh, tahakkuk ve tahsilini yapmak; vergi, resim ve harç dışındaki özel hukuk hükümlerine göre tahsili gereken doğal gaz, su, atık su ve hizmet karşılığı alacakların tahsilini yapmak veya yaptırmak,

e) Müktesep haklar saklı kalmak üzere; içme, kullanma ve endüstri suyu sağlamak, atık su ve yağmur suyunun uzaklaştırılmasını sağlamak, bunlar için gerekli tesisleri kurmak, kurdurmak, işletmek ve işlettirmek, kaynak sularını işletmek veya işlettirmek,

f) Toplu taşıma yapmak, bu amaçla otobüs, deniz ve su ulaşım araçları, tünel, raylı sistem dâhil her türlü toplu taşıma sistemlerini kurmak kurdurmak, işletmek ve işlettirmek,

g) Katı atıkların toplanması taşınması ayrıştırılması geri kazanımı ortadan kaldırılması ve depolanması ile ilgili bütün hizmetleri yapmak ve yaptırmak,

h) Mahallî müşterek nitelikteki hizmetlerin yerine getirilmesi amacıyla belediye ve mücavir alan sınırları içerisinde taşınmaz almak, kamulaştırmak, satmak, kiralamak veya kiraya vermek trampa etmek tahsis etmek bunlar üzerinde sınırlı aynî hak tesis etmek,

i) Borç almak bağış kabul etmek,

j) Toptancı ve perakendeci hâlleri otobüs terminali fuar alanı mezbaha ilgili mevzuata göre yat limanı ve iskele kurmak, kurdurmak, işletmek, işlettirmek veya bu yerlerin gerçek ve tüzel kişilerce açılmasına izin vermek,

k) Vergi, resim ve harçlar dışında kalan dava konusu uyuşmazlıkların anlaşmayla tasfiyesine karar vermek,

l) Gayrisihhî müesseseler ile umuma açık istirahat ve eğlence yerlerini ruhsatlandırmak ve denetlemek,

m) Beldede ekonomi ve ticaretin geliştirilmesi ve kayıt altına alınması amacıyla izinsiz satış yapan seyyar satıcıları faaliyetten men etmek, izinsiz satış yapan seyyar satıcıların faaliyetten men edilmesi sonucu, cezası ödenmeyerek iki gün içinde geri alınmayan gıda maddelerini gıda bankalarına cezası ödenmeyerek otuz gün içinde geri alınmayan gıda dışı malları yoksullara vermek,

n) Reklam panoları ve tanıtıcı tabelalar konusunda standartlar getirmek,

o) Gayrisihhî işyerlerini, eğlence yerlerini, halk sağlığına ve çevreye etkisi olan diğer işyerlerini kentin belirli yerlerinde toplamak; hafriyat toprağı ve moloz döküm alanlarını, sıvılaştırılmış petrol gazı (LPG) depolama sahalarını, inşaat malzemeleri, odun, kömür ve hurda depolama alanları ve satış yerlerini belirlemek, bu alan ve yerler ile taşımalarda çevre kirliliğı oluşmaması için gereken tedbirleri almak,

p) Kara, deniz, su ve demiryolu üzerinde işletilen her türlü servis ve toplu taşıma araçları ile taksit sayılarını, bilet ücret ve tarifelerini, zaman ve güzergâhlarını belirlemek, durak yerleri ile karayolu, yol, cadde, sokak, meydan ve benzeri yerler üzerinde araç park yerlerini tespit etmek ve işletmek, işlettirmek veya kiraya vermek, kanunların belediyelere verdiği trafik düzenlemesinin gerektirdiğı bütün işleri yürütmek.

(I) Bendinde belirtilen gayrisihhî müesseselerden birinci sınıf olanların ruhsatlandırılması ve denetlenmesi, büyükşehir ve il merkez belediyeleri dışındaki yerlerde il özel idaresi tarafından yapılır.

Belediye, (e), (f) ve (g) bentlerinde belirtilen hizmetleri Danıştay'ın görüşü ve İçişleri Bakanlığının kararıyla süresi kırk dokuz yılı geçmemek üzere imtiyaz yoluyla devredebilir; toplu taşıma hizmetlerini imtiyaz veya tekel oluşturmayacak şekilde ruhsat vermek suretiyle yerine getirebileceğı gibi toplu taşıma hatlarını kiraya verme veya 67.ci maddedeki esaslara göre hizmet satın alma yoluyla yerine getirebilir.

İl sınırları içinde Büyükşehir belediyeleri, belediye ve mücavir alan sınırları içinde il belediyeleri ile nüfusu 10. 000'i geçen belediyeler, meclis kararıyla, turizm, sağlık, sanayi ve ticaret yatırımlarının ve eğitim kurumlarının su, termal su, kanalizasyon, doğal gaz, yol ve aydınlatma gibi alt yapı çalışmalarını faiz almaksızın on yıla kadar geri ödemeli veya ücretsiz olarak yapabilir veya yaptırabilir, bunun karşılığında yapılan tesislere ortak olabilir, sağlık, eğitim, sosyal hizmet ve turizmi geliştirecek projelere İçişleri Bakanlığının onayı ile ücretsiz veya düşük bir bedelle amacı dışında kullanılmamak kaydıyla arsa tahsis edebilir.

Belediye, belde sakinlerinin belediye hizmetleriyle ilgili görüş ve düşüncelerini tespit etmek amacıyla kamuoyu yoklaması ve araştırması yapabilir.

Belediye mallarına karşı suç işleyenler Devlet malına karşı suç işlemiş sayılır. 2886 sayılı Devlet İhale Kanununun 75 inci maddesi hükümleri belediye taşınmazları hakkında da uygulanır.

Belediyenin proje karşılığı borçlanma yoluyla elde ettiği gelirleri, şartlı bağışlar ve kamu hizmetlerinde fiilen kullanılan malları ile belediye tarafından tahsil edilen vergi, resim ve harç gelirleri haczedilemez.

C- İdareye İlişkin Bilgiler

1- Fiziksel Yapı

Belediyemizin fiziki kaynakları, ilçe merkezinde Başkanlık, Mali Hizmetler Müdürlüğü, Yazı İşleri Müdürlüğü, Temizlik İşleri Müdürlüğü, İmar ve Şehircilik Müdürlüğü, Muhtarlık İşleri Müdürlüğü, Fen İşleri Müdürlüğü, Destek Hizmetleri Müdürlüğü, İtfaiye Müdürlüğü, Zabıta Müdürlüğü, Kültür ve Sosyal İşler Müdürlüğü, İlan Memurluğu, Planlama, Proje Hazırlama Birimi, Özel Kalem, Su Arıza ve Elektrik bölümlerinin bulunduğu 1600 m2 hizmet binası, Gazi Kemal Mah. Nadırlı Yolunda Mezbaha, Edirne Yolu üzerinde Garaj ve İtfaiye, Fatih Caddesinde Asfalt Şantiyesi, Atatürk Mahallesinde Sera, Festival Alanı, Düğün Salonu, Halı Saha, Bayanlara Yönelik Kapalı Fitness Salonu, İl Özel İdare tarafından 25 yıllığına belediyemize tahsis edilen ve 2013 yılı sonunda halkımıza hizmet vermeye başlayan kültür merkezi, yine belediyemize İl Özel İdare tarafından tahsis edilen eski İl Özel İdare Binası, Parklar, Büfeler, Basket ve Voleybol Sahası, Tenis Kortu, Çocuk Bahçeleri, Fitness Dış Mekan Spor Alanı, Fatih Caddesi ve Kırklareli Caddesi olmak üzere 2 adet Mezarlık, Çöplük, 8 adet Depo, İlçemizde yeni yapılan Atık Su Arıtma Tesisi, ilçemizin çeşitli yerlerinde 5 adet park ve çocuk bahçeleri, yine ilçemizin çeşitli yerlerinde 9 adet sondaj kuyusu, Dindoğru Mahallesi Fatih Caddesinde 100 m3 lük ayaklı (25m.) depo, 3000 m3 lük gömme deposu, 1 adet 100 m3 lük gömme havalandırma deposu, 2 adet terfi merkezi, 5000 m3'lük su deposu (Bucak burun mevki), 5 adet su kuyusu, Hamidiye Mahallesi Lise Sokakta Yurt olarak kullanılan bina, terminal binası, yeni kapalı pazar yeri, 62 adet araç ve iş makinelerinden oluşmaktadır.



2- Örgüt Yapısı

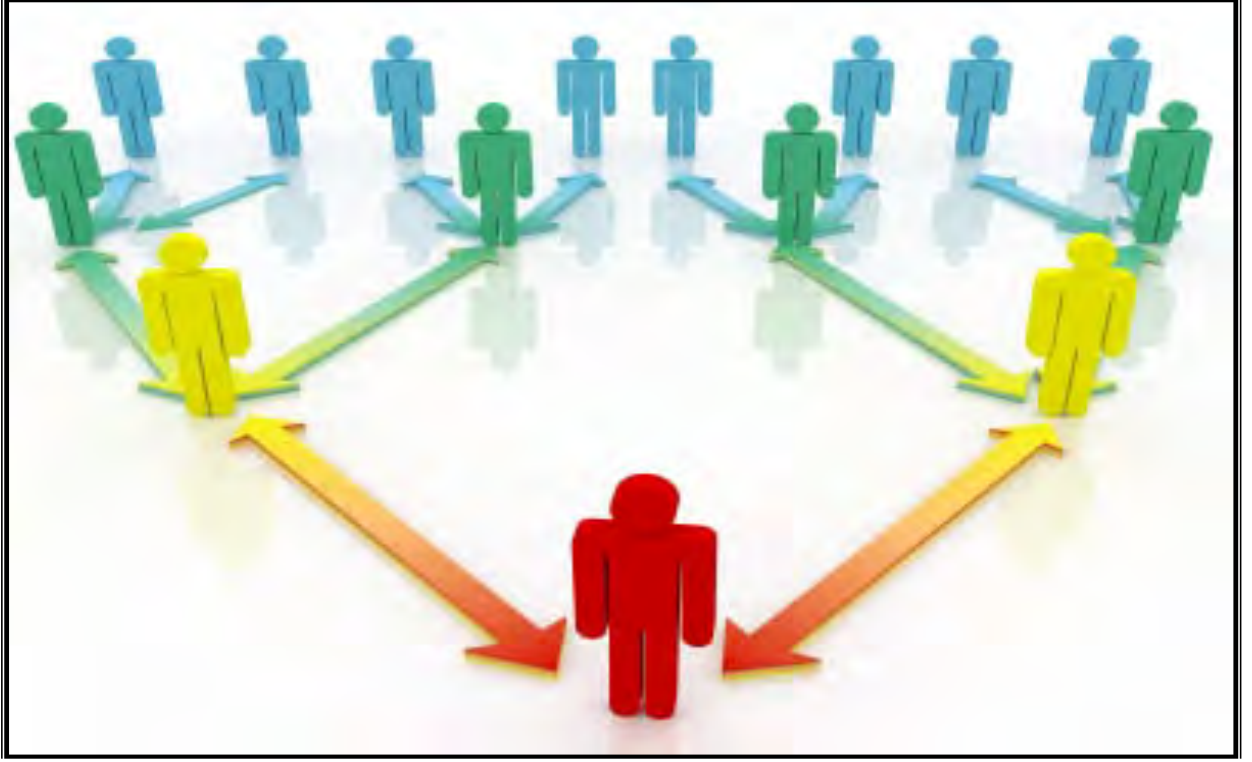

Belediyemiz İçişleri Bakanlığına bağlı özel bütçeli bir kuruluştur. Son yapılan nüfus sayım sonuçlarına göre 29.119 nüfusa ve 9.080 hektar imar alanına hizmet sunmaktadır. 5393 sayılı Belediye Kanununa göre yönetilmektedir. Belediyemizin 15 Meclis Üyesi, 5 Encümen Üyesi, Belediye Başkanı, Belediye Başkan Yardımcıları ve ana hizmet (Özel Kalem, Yazı İşleri Müdürlüğü, Mali Hizmetler Müdürlüğü, İmar ve Şehircilik Müdürlüğü, Fen İşleri Müdürlüğü, Kültür ve Sosyal İşler Müdürlüğü, Zabıta Müdürlüğü, İtfaiye Müdürlüğü, Muhtarlık İşleri Müdürlüğü, Destek Hizmetleri Müdürlüğü ve Temizlik İşleri birimlerinden oluşmaktadır. (Bkz. **Şekil-1**)

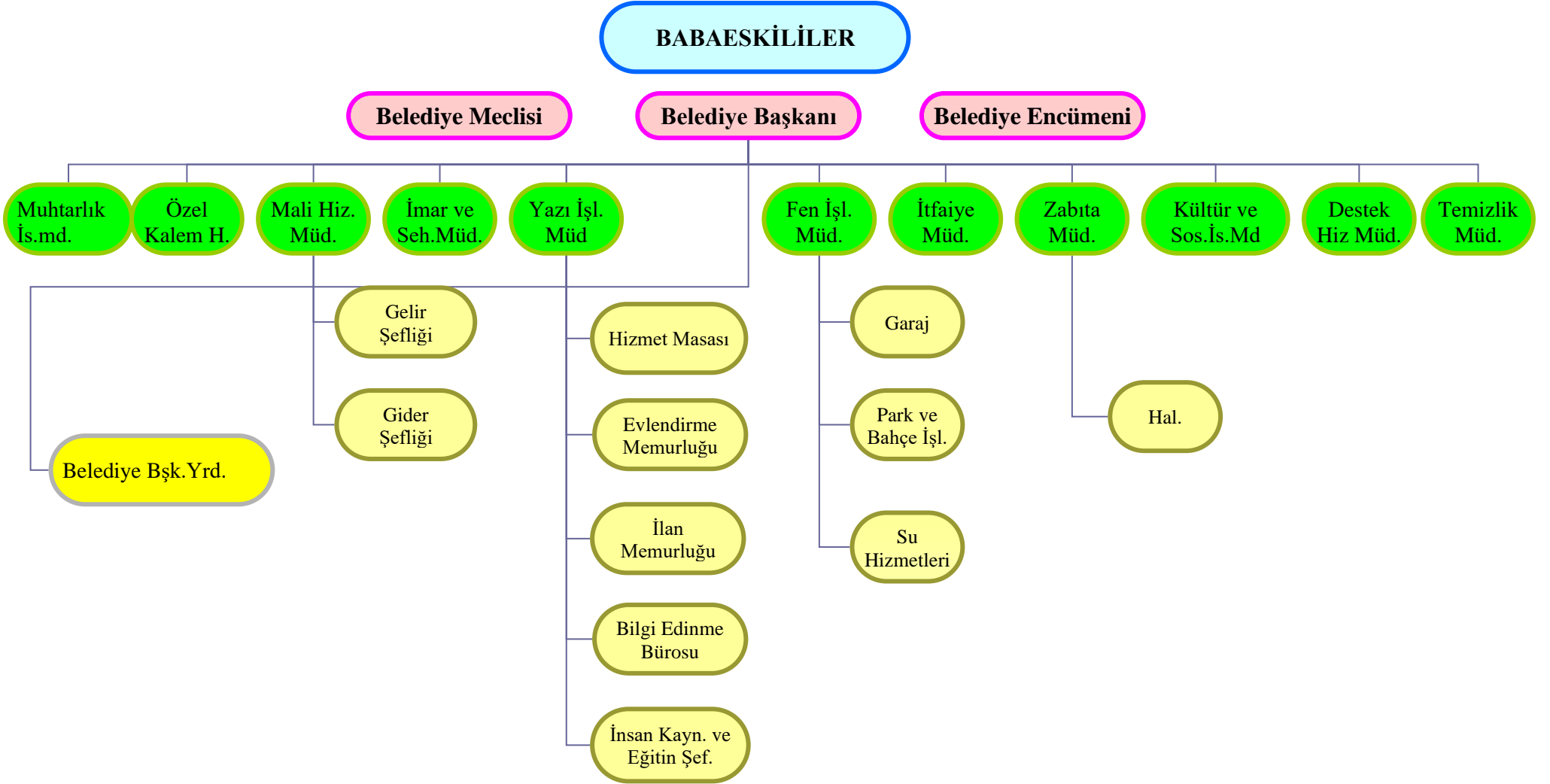

Şekil-1- Babaeski Belediyesi Teşkilat Şeması

3- Bilgi ve Teknolojik Kaynaklar



Belediyemiz bünyesinde belediye ana sistemini oluşturan; biri database, biri client olmak üzere 2 adet sunucunun üzerine kurulu Beyaz Belediye otomasyonu, 1 adet Netcad Sunucu, 1 adet Arşiv Sunucu, belediye eski datalarının bulunduğu 1 adet Unix sunucu, 1 adet kullanıcı yönetimini ve denetimini sağlayan Windows 2003 sunucu bulunmaktadır.

Ana sistem ve bilgisayarların elektrik kesilmelerinden etkilenmemesi için hizmet veren güç kaynakları sistem de mevcut olup düzenli aralıklarla bakımının yapılması sağlanmaktadır.

Bulunan bilgisayarların hepsi internet hizmeti alabilmekte ve bilgisayarların internet üzerinden gelebilecek herhangi bir virüs, reklam yazılımı vs. lerden korunması için internet çıkışının sağlandığı modemler üzerinde SONiCWALL TZ190 ve tüm bilgisayarlarda Nod32 Antivirüs koruma yazılımı kurulu olup her gün 2003 server üzerinde Nod32 Antivirüs güncelleme almakta ve bu güncellemeyi kullanıcılara otomatik olarak dağıtmaktadır .Ayrıca Belediye'nin internet üzerinden tanıtımı ve halkla iletişimi sağlayan, duyuru ve haberlerin yanı sıra belediye yapısı ve işleyişi hakkında bilgi veren www.babaeski-bld.gov.tr adı altında bir web sitesi bulunmaktadır. Bu duyurular arasında vefat eden vatandaşlarımızın ilanları da yer almaktadır. Ayrıca web sitemiz içerisinde site üzerinden E-Belediye Bilgi Sistemi hizmete açılmış olup, bu sistem daha da geliştirilerek vatandaşlarımızın şifre almak koşuluyla borç, tahakkuk ve tahsilat sorgulama, ödeme, mükellef bilgilerine erişim, emlak ve çevre beyan bilgilerine, arsa ve bina m2 rayiç değerleri, ayrıca belediye ile ilgili meclis - encümen kararları ve ihale ilanları hakkında bilgi edinme imkanı sunulmuştur. 2013 yılında buna ilaveten Coğrafi Kent Bilgi Sistemi, Online Halkla İlişkiler, Online Tahsilat, E-İmar Durumu, 360 derece sanal tur, ilçemizin uydu görüntüleri sisteme entegre edilmiş olup halkımızın kullanımına açılmıştır. İnteraktif Belediye uygulamaları kullanımının vatandaşlar tarafından artması için 2020 yılında uygulamaların geliştirilmesi ve tanıtılması faaliyetlerine devam edilmiştir. e-belediye portalı üzerinden ödeme işlemlerinde şifre alma konusunda sıkıntı yaşayan vatandaşlarımız için ayrıca şifresiz ödeme, borç sorgulama hizmeti de vatandaşlarımızın kullanımına sunulmuştur.

Posta Güvercini adlı kısa mesaj programı aracılığı ile duyuru ve dini ve resmi gün kutlamaları, isteyen ve numaralarını belediyemize bildiren vatandaşlara otomatik olarak yollanmaktadır.

Kurumlar, değerli bilgi kaynağı oluşturan evraklarını, ileride tekrar kullanabilmek amacıyla çeşitli biçimlerde saklamaya gereksinim duymaktadırlar. Yasal ve hukuki zorunluluklardan ötürü de bu şekilde davranmaya devam etmek durumundadır. Bu nedenle 2010 yılı içerisinde belediyemiz mevcut evraklarının ve belediyemize gelen yeni evrakların tahrip olmasını önlemek, evraklarda kaybolma, çalınma risklerini ortadan kaldırmak ve Avrupa Birliği Standartlarında evrak arşivleme işlemlerinin yapılması için Belediyemiz Su İşleri Müdürlüğü ve Mali Hizmetler Müdürlüğü bünyesinde Moreum arşivleme yazılım programı kullanılmaya başlanmıştır. Belgeler, kuruluşların faaliyetlerinin doğal ürünleridir. Moreum Arşivleme programı Kurumlarda belgelerin üretimi, planlaması, organizasyonu ve kontrolü için geliştirilen, belge yönetimi sistemi olarak adlandırılan bir yazılım programıdır. 2020 yılı içerisinde de dijital arşivleme çalışmalarına devam edilmiştir. Dijital arşiv için 2 adet tarayıcı ve 1 adet sunucu ile profesyonel bir şekilde evrak taramaları gerçekleştirilmektedir.

Belediyemizde Belge Yönetimi Sistemi ile belge oluşturma, belgelerin organizasyonu, korunması, kullanımı, erişimi ve düzenlenmesinde ekonomi ve verimlilik sağlanacak, evrak akışı kolaylaşacak, kırtasiyecilik azalacaktır. Gelecekte tüm birimlerimizde dijital arşivleme programının kullanılması için teknik elemanlarımız tarafından halen çalışmalar yürütülmektedir.

Belediyemiz bünyesinde belediye hizmetlerinin kesintisiz olarak 7 gün 24 saat sürdürülmesi ve hizmetlerin vatandaşlarımıza interaktif olarak sunulması için ilçemize hizmet veren teknolojik altyapımızın daha da gelişmesi, Afet Bilgi Sistemi, Mezarlık Bilgi Sistemi gibi ek teknolojilerin sistemimize kazandırılması, İnteraktif Belediye Hizmetleri kullanıcı sayılarının gün ve gün daha da artması, belediye hizmetlerinde bu teknolojik altyapı ile hizmetlerin daha hızlı, daha kolay bir şekilde vatandaşlarımıza sunulması için çalışmalar devam etmektedir. Ayrıca 2016 yılında EBYS elektronik belge yönetimi, E-İmza sistemine geçilmiş olup, müdürlüklerimiz tarafından E-İmza sistemi belediyemizde kullanılmaya başlanmıştır ve 2020 yılında da E-İmza sistemi uygulanmaya devam edilmiştir.

2010 yılında Belediyemiz bünyesinde kullanılmaya başlanan ve 2017 yılında güncellemeleri yapıp teknik elamanlarımız tarafından kullanılmaya devam eden bir diğer teknolojik yazılım programı AMP Hakediş ve yaklaşık maliyet programıdır. AMP yazılım programı 4734 sayılı Kamu İhale Kanunu ve ilgili mevzuata uygun "Yaklaşık Maliyet" ve "Hakediş" yapmak için gereken bütün araçları içinde bulunduran komple bir mühendislik çözümü ve içerdiği birim fiyat ve analiz veritabanı ile bir kaynak programdır. Program da Teklif Birim Fiyat ve Anahtar Teslimi Götürü Bedel sözleşme tipi ve bunların tüm özel durumları mevcuttur.

Mevzuatla ilgili mahalli idare dernekleri tarafından düzenlenen eğitim seminerleri takip edilmekte olup, internet üzerinden kanunlar, yönetmelikler, tebliğler ve genelgeler takip edilmektedir. Belediyemize ait bilgisayar, yazıcı ve diğer donanımlar aşağı da **Şekil-2-**'de gösterilmiştir.

Belediyemize ait bilgisayar, yazıcı ve diğer donanımlar

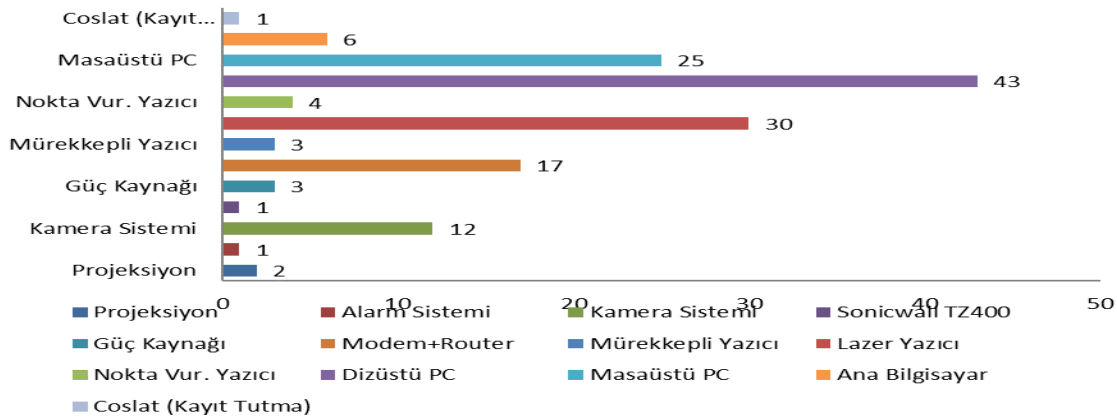

4- İnsan Kaynakları

22.02.2007 tarihli Resmi Gazete’de yayınlanan Belediye ve Bağlı Kuruluşları ile Mahalli İdare Birlikleri Norm Kadro İlke ve Standartlarına dair yönetmelik gereğince belediyemize 128 memur, 64 işçi kadrosu verilmiştir.

2020 Yılı İçerisinde Babaeski Belediyesi’nde Çalışan Personel Sayısı

Müdürlük	Memur	V.Memur	Söz.Per	D.İşçi	G.İşçi	Toplam
Özel kalem	2	-	1	-	-	3
Fen İşleri Müdürlüğü	6	-	5	12	-	23
Kültür ve Sosyal İşler Müdürlüğü	2	-	2	-	-	4
Yazı İşleri Müdürlüğü	1	-	3	3	-	7
Destek Hizmetleri Müdürlüğü	2	-	1	-	-	3
Temizlik Müdürlüğü	1	-	1	-	-	2
Zabıta Müdürlüğü	6	-	1	1	-	8
Mali Hiz. Müdürlüğü	7	-	3	-	-	10
İmar ve Şehircilik Md.	4	-	3	2	-	9
İtfaiye Müdürlüğü	7	-	1	7	-	15
Muhtarlık Müdürlüğü	1	-	-	1	-	2
TOPLAM	39	-	21	26	0	86



1-Ünvan ve görevlerine göre dağılımı:

Belediyemizde toplam 128 adet kadro mevcut olup bunun 39 adet Memur, 21 adet kadro karşılığı sözleşmeli personel olmak üzere kadro ünvanına göre 60 memur çalışmamız bulunmaktadır.

2- Memur personelin cinsiyet dağılımı:

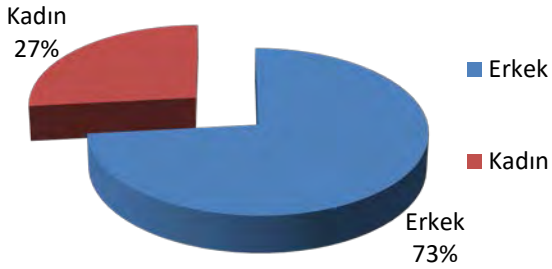

| Kadın | Erkek |

16 | 44

3- Memur personelin eğitim durumlarına göre dağılımı:

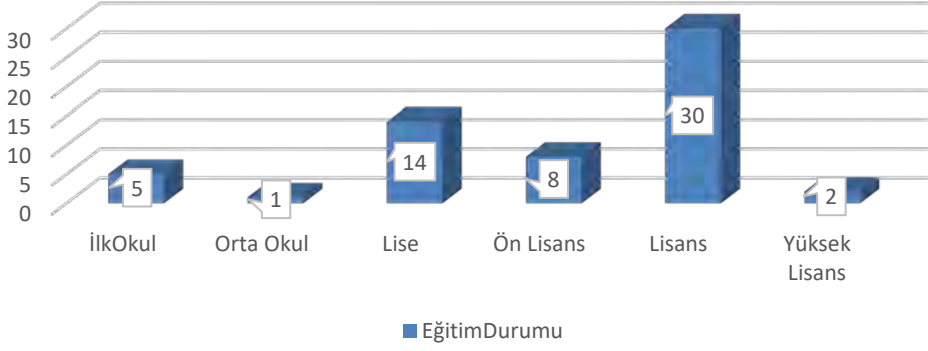

Eğitim Durumu	İlkokul	Ortaokul	Lise	Ön Lisans	Fakülte	Yüksek Lisans
Kişi	5	1	14	8	30	2

4- Sözleşmeli Çalıştırılan Personel Dağılımı:

Sözleşmeli Personel Cinsiyet Dağılımı

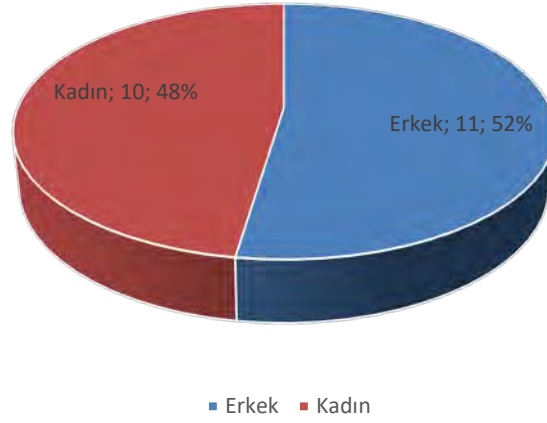

Kadın | Erkek

10 | 11

5- Sözleşmeli Çalıştırılan Personelin Eğitim Durumları:

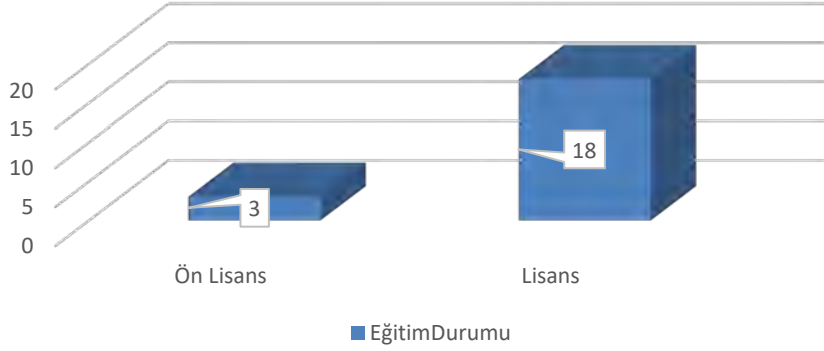

Eğitim Durumu	Lisans	Ön Lisans
Kişi	18	3

6- 2020 Yılında Görevden Ayrılanlar ve Ayrılma Nedenleri (naklen, istifa, emekli, ölüm):

1 adet Memur Personel Nakil Gitti, 1 adet Memur Personel Emekli oldu, 1 adet Memuru Personel Nakil Geldi.

2020 Yılında Babaeski Belediyesinde Çalışan İşçi Personel Durumu

1-İşçi personelin ünvan ve görev dağılımı:

Belediyemizde toplam 64 adet sürekli işçi kadrosu olup bununun 26'sı dolu, 38'i boştur.

2-İşçi personelin cinsiyet dağılımı:



| Kadın | Erkek |

5 | 21

3-İşçi personelin eğitim durumuna göre dağılımı:

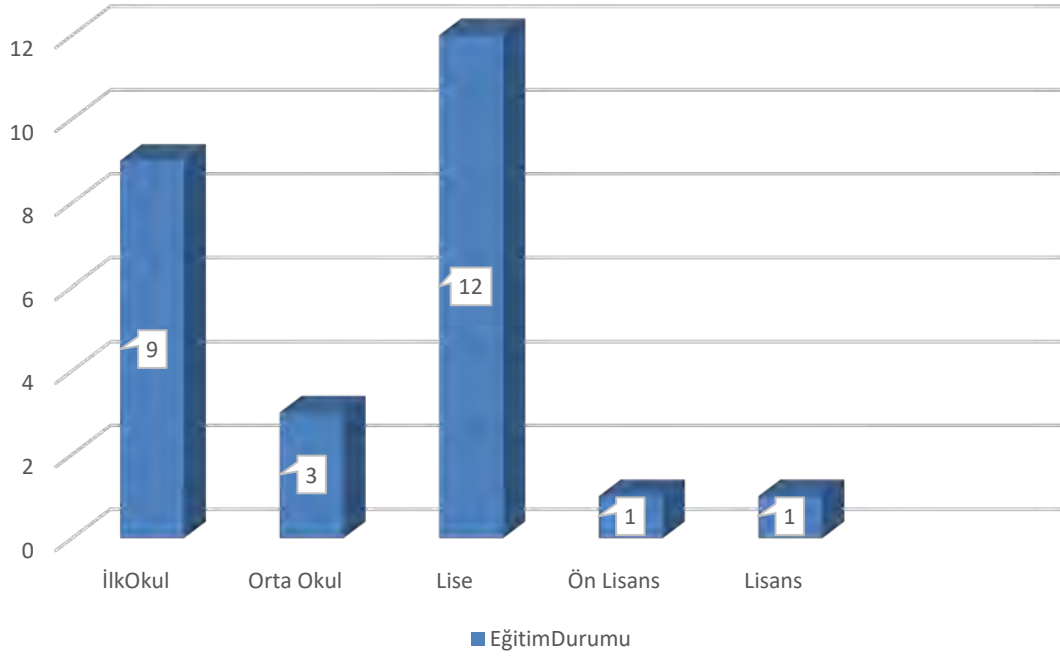

Eğitim Durumu	İlkokul	Ortaokul	Lise	Yüksekokul	Fakülte
Kişi	9	3	12	1	1

4-2020 Yılında Görevden Ayrılanlar ve Ayrılma Nedenleri (İstifa, Emeklilik, Ölüm, vs):

2020 Yılında Belediyemiz 4 adet İşçi Personel Emekli olmuştur.

Babaeski Belediyesinde Çalışan Memur- İşçi Personelin Yıllara Göre Dağılımı

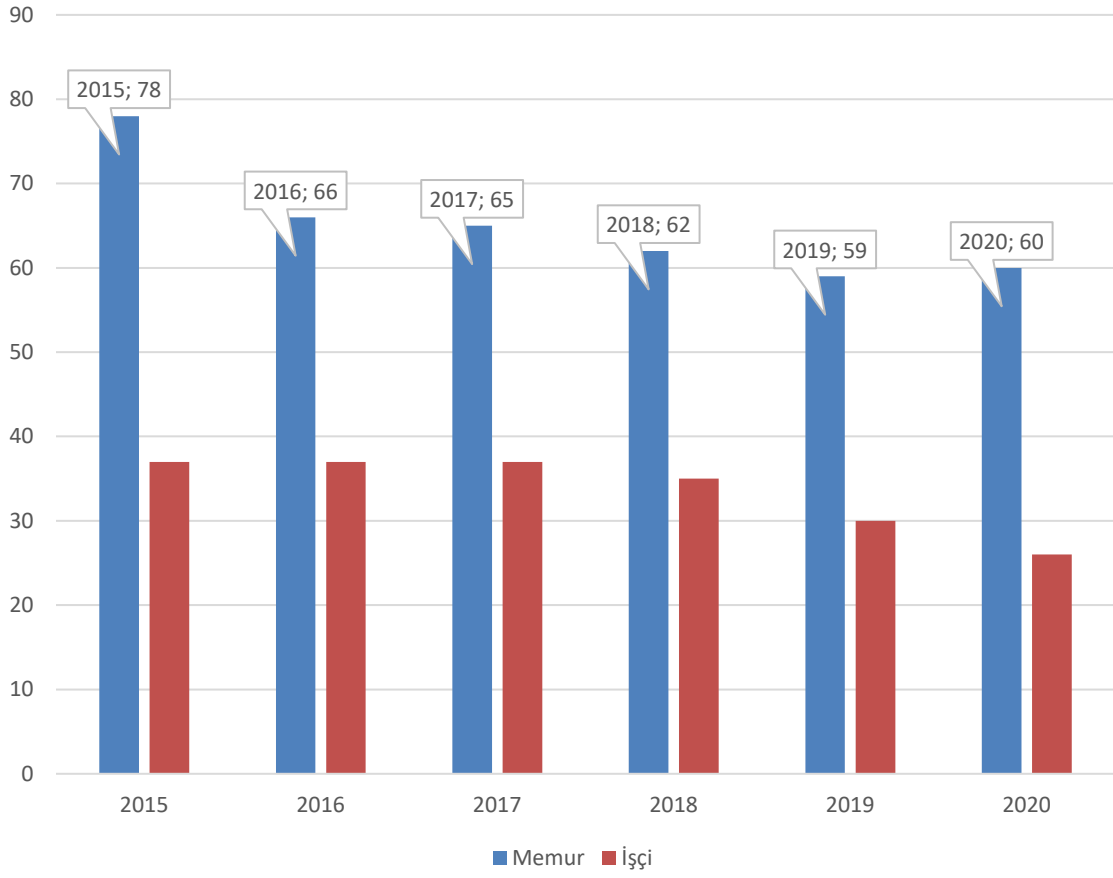

Toplam Personel Sayısı

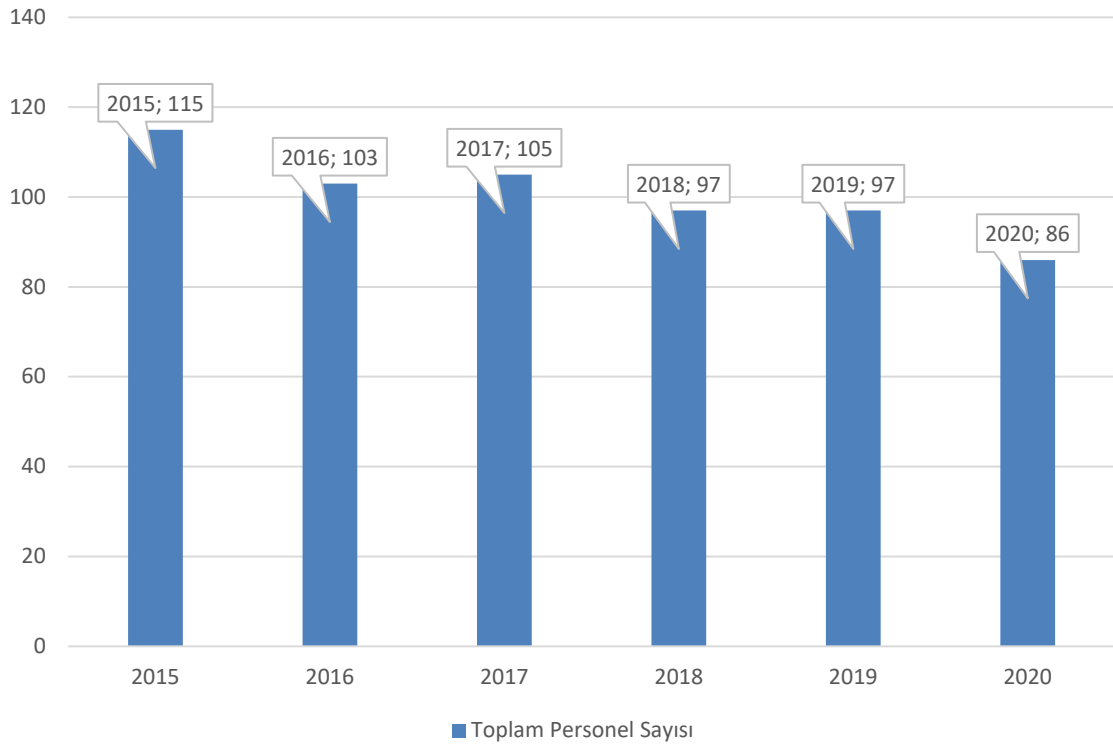

5- Sunulan Hizmetler

a) Kültürel ve Sosyal Hizmetler

Kültürel, sosyal, sportif, eğitsel faaliyetlerde artış yaşanmış olup, kültürel etkinliklere vatandaşlarımızın katılımı sağlanmıştır.

İlçemizin Düşman İşgalinden Kurtuluşu'nu Büyük Bir Coşku İle Kutladık

9 Kasım 2020 tarihinde İlçemizin Düşman İşgalinden Kurtuluşu'nun yıldönümünü Koronavirüs tedbirleri gereği gerekli tedbirler alınarak düzenlenen tören ile ilçemize yakışır bir şekilde kutladık.









Geleneklerimize Sahip Çıkıyoruz

Kandil geceleri ve diğer manevi günlerde birlik ve beraberliğimiz, paylaşımcılık, yardımlaşma duygularımız Ülke olarak en üst seviyelerde bulunmaktadır. Babaeski Belediye Başkanlığı olarak da biz gerçekleştirdiğimiz ücretsiz aşure, lokma dağıtımı gibi etkinliklerimiz ile halkımızın her zaman yanında olduk ve olmaya da devam edeceğiz.









Camilerimizin Temizliğini Her Yıl Yapmaktayız

Vatandaşlarımızın ortak ibadet yeri olan camilerimizin peyzaj ve temizlik çalışmalarına sadece Ramazan Ayları öncesi değil her zaman önem vermekteyiz. Bu kapsamda Belediyemiz sınırları içinde bulunan 6 adet caminin temizlik ve bakım çalışmalarını gerçekleştirdik.





Diğer Sosyal, Kültürel, Sportif Faaliyetlerimiz

- a) İlçemizde vefat eden vatandaşlarımızın cenaze defin işlemlerini ücretsiz olarak gerçekleştirmekteyiz.
- b) Ulusal ve Milli bayramlarımızın ilçemizde başarılı bir şekilde organize edilmesini sağladık.
- c) İlçemizde Emniyet Müdürlüğümüz ile işbirliği içerisinde başlatılan kameralı denetim sisteminin geliştirilmesine destek olduk.
- d) İlçemizin güzide takımı Babaeskispor'a her zaman destek olmaktayız.
- e) İlçemizdeki Okullarımıza, Kamu Kurum ve Kuruluşlarımıza Ulusal ve Uluslararası Projelerde Teknik Destek vermekteyiz.
- f) İlçemizde vefat eden vatandaşlarımızın cenaze evlerine ücretsiz olarak yemek hizmeti vermekteyiz.
- g) İlçemiz mezarlıklarına her Cuma ücretsiz olarak otobüs servisi hizmeti gerçekleştirmekteyiz.
- h) Belediyemizde yeni hizmete giren Engelli Asansörlü otobüsümüz ile Engelli vatandaşlarımıza, yaşlılarımıza ücretsiz olarak hizmet vermekteyiz.
- i) İlçemizdeki karate, teakwando ve benzeri amatör spor branşlarına her zaman destek olmaktayız.
- j) İlçemizde başarılı olan ve ilçemizin tanıtımına katkı sağlayan sporcularımıza destek olmaktayız.
- k) İlçemizdeki kamu kurum ve kuruluşlarımız ile işbirliği içerisinde çalışmakta onların sorunlarına, ihtiyaçlarına yönelik çözüm önerileri gerçekleştirmekteyiz.
- l) İlçemizdeki tüm okullarımızın hizmet binalarının eksiklerini gidermekte, İlçe Milli Eğitim Müdürlüğümüz ile işbirliği içerisinde çalışmaktayız.
- m) 19 Eylül Gaziler Günü ve 19 Ekim Muhtarlar Günü etkinliklerini ilçemizde gerçekleştirdik.

İlçemizde Covid-19 tedbirleri kapsamında Muhtarlar Günü Haftası kutlandı.





Resmi Bayramlarımız olan 23 Nisan Ulusal Egemenlik ve Çocuk Bayramı, 19 Mayıs Atatürk'ü Anma Gençlik ve Spor Bayramı, 30 Ağustos Zafer Bayramı ile 29 Ekim Cumhuriyet Bayramı İlçemizde Dünya'yı etkisi altına alan Covid-19 Tedbirleri kapsamında kutlandı.















İlçemizde Vatanı için canını feda etmeye razı Gazilerimizin Gaziler Gününü Covid-19 tedbirleri kapsamında kutladık.





İlçemizde 15 Temmuz Demokrasi ve Millî Birlik Günü Covid 19 Tedbirleri kapsamında Belediyemiz tarafından İlçemiz Atatürk Meydanına sahne kurularak kutlandı.







Covid 19 Döneminde bizler için canla başla çalışan sağlık çalışanlarımızın her zaman yanında olduk. Salgın döneminde Sağlık Çalışanlarımıza ücretsiz servis imkanı sunduk.









Ülkemizi ve Tüm Dünyayı etkisi altına alan Covid 19 hastalığı kapsamında ilçemizde çeşitli tedbirler alınmıştır. Kamu kurum ve kuruluşlarının dezenfektan makinası ve dezenfektan ilacı temini, Muhtarlarımıza mahalle halkına dağıtmaları için maske temini, vatandaşlarımızın yoğun olarak ziyaret ettikleri Pazar yerleri cadde ve sokakların belli periyotlarla hijyen ve dezenfekte edilmiştir.





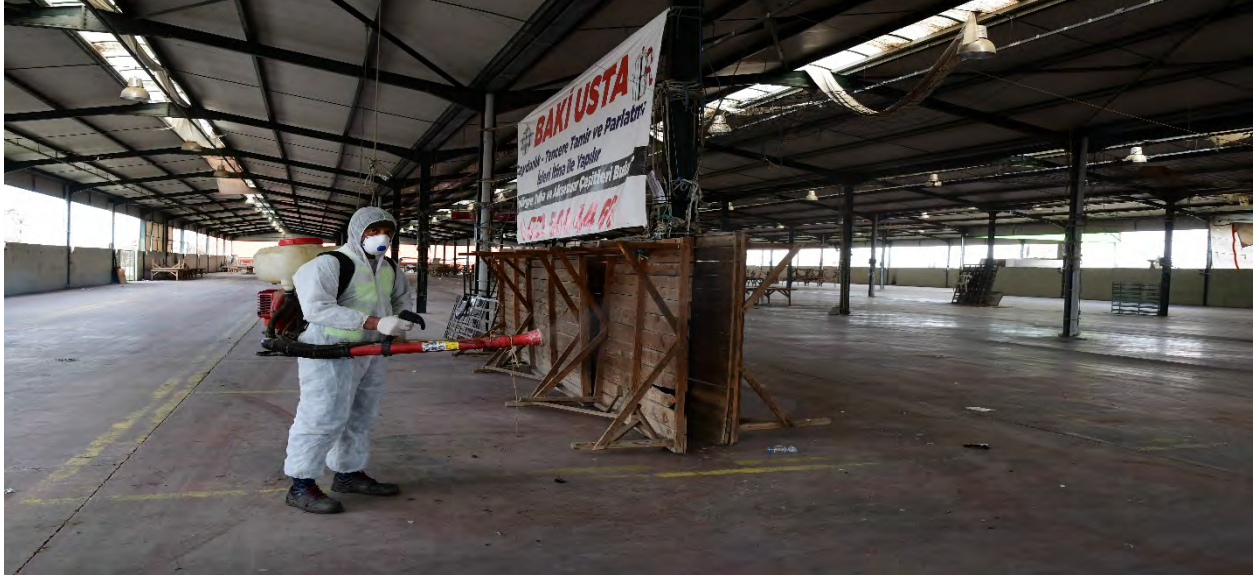

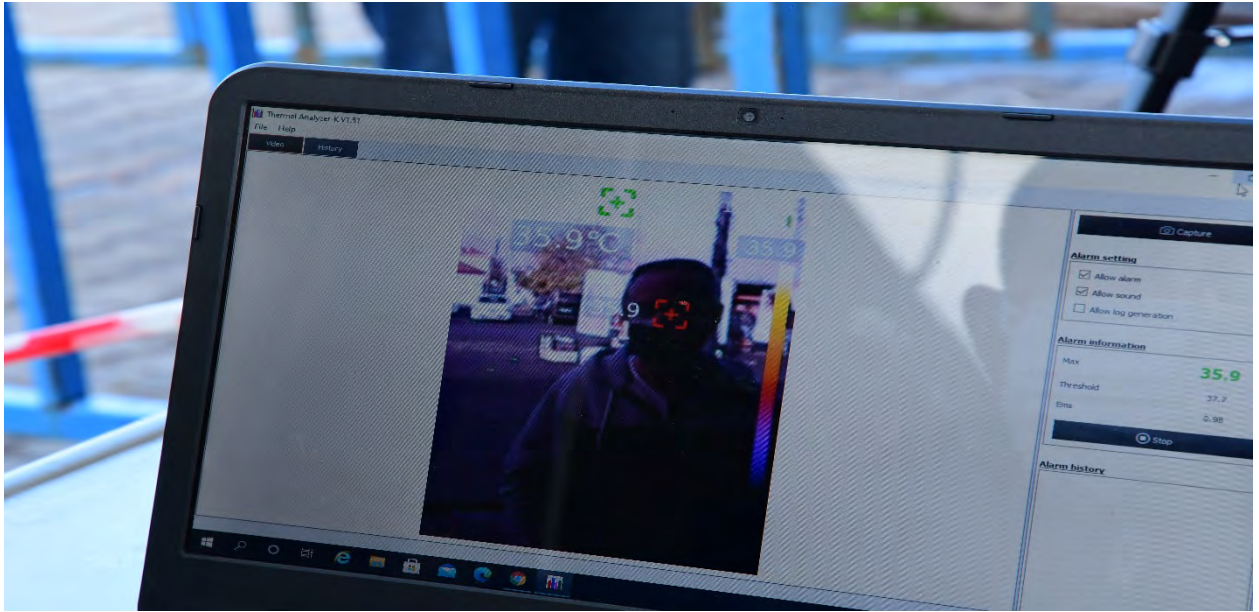



















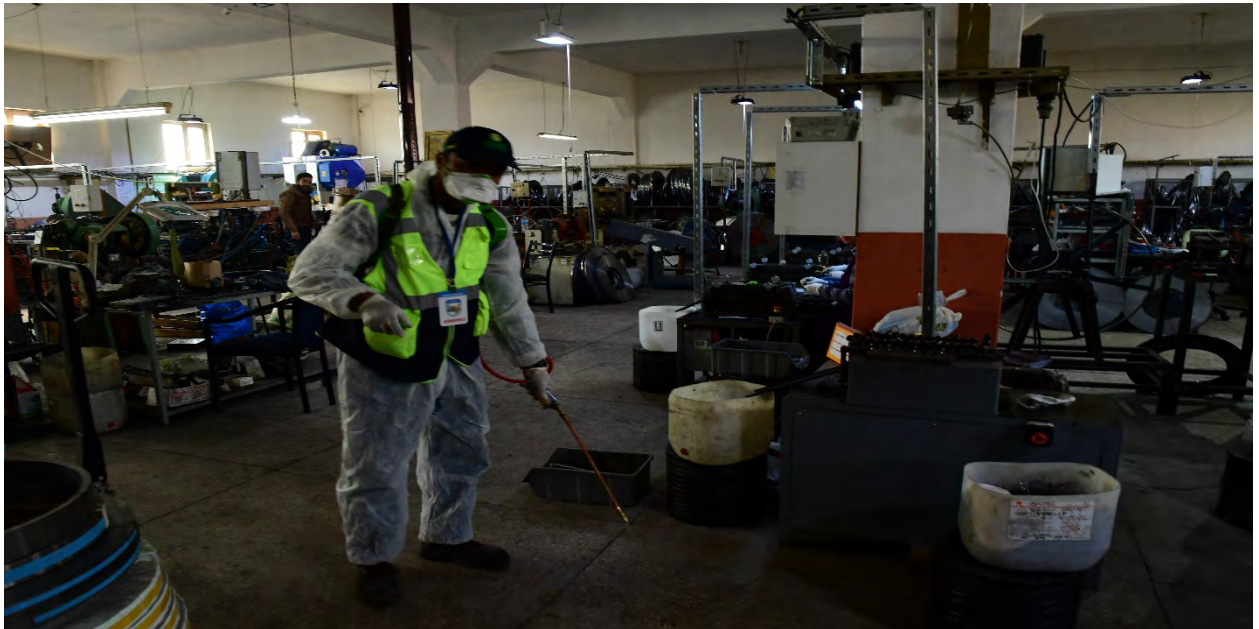



b)Teknik Hizmetler

Fen İşleri Müdürlüğü

- ❖ İlçemiz Gazi Osman Paşa Mahallesi 650 No.lu Sokak bozulan yolların bakım onarımı yapılmıştır.
- ❖ İlçemiz Festival alanında kullanılmak üzere oyun grubu alımı ve montajı yapılarak halkımızın kullanımına sunulmuştur.
- ❖ Yine ilçemiz Festival alanında kullanılmak üzere engelli vatandaşlarımızın kullanımına uygun 2 engelli salıncağı,1 adet tekerlekli arabalı engelli salıncağı,1 adet anne çocuk salıncağı alımı ve montajı, zemin düzenlemesi yapılarak vatandaşlarımızın kullanımına sunulmuştur.
- ❖ İlçemiz Şeytan Dere üzerindeki sanayi köprüsünün altında bulunan kanalizasyon yatay geçişinin onarımı çalışmaları yapılmıştır.
- ❖ İlçemiz mevcut kanalizasyon ağında kullanılmak üzere yağmur suyu ızgarası alınmış ve gerekli yerlerde kullanılmıştır. İlçemiz kanalizasyon ağında kullanılmak üzere 50 adet delikli D-400 kompozit rögar kapağı alımı ve gerekli yerlere düzenleme çalışmaları yapılmıştır. Kanalizasyon sisteminde kullanılmak üzere 1500 m körüğe boru ve bağlantı elemanları alımı yapılarak kanalizasyon yapım, bakım, onarım çalışmalarında kullanılmıştır.
- ❖ İlçemiz Arıtma Tesisimizde düzenli aralıklarla çamur bertarafı yapılmış, Arıtma Tesisindeki terfi pompaları ve blower odasındaki borulara izolasyon çalışmaları yapılmıştır. Ayrıca Atıksu Arıtma tesisindeki havalandırma havuzu mikserine bakım onarım yapılmıştır. Arıtma tesisimizin etrafında yapılan düzenleme çalışmaları kapsamında 150 adet ıhlamur fidanı alınarak ekimi yapılmıştır.
- ❖ İlçemizdeki mevcut içme suyu kuyularının düzenli temizliği yapılmış, klorlama çalışmaları da düzenli bir şekilde yapılmıştır. İçme suyunun aylık analiz çalışmaları düzenli yapılmıştır.
- ❖ İlçemiz yol çalışmalarında kullanılmak üzere trafik levhası alımı yapılmış, trafik düzenleme çalışmalarında gerekli görülen yerlere konulmuştur.
- ❖ Asfalt şantiyemizin olduğu kısma müdürlüğümüzün ihtiyaçları doğrultusunda alınması uygun görülen malzemelerin alınıp korunması, personelimizin kullanımı için uygun bina yapımı gerçekleştirilmiştir.
- ❖ Mevcut ses yayın sistemimizdeki arızalar sebebiyle ihtiyaç duyulan bakım onarım çalışmaları ses yayın tamir malzemesi alımı yapılarak giderilmiştir.
- ❖ İlçemizdeki mevcut binaların bodrumlarının ilaçlama çalışmaları her yıl olduğu gibi bu yıl da düzenli bir şekilde yapılmıştır.
- ❖ İlçemizde yıl içerisinde yeşil alanların sulanması çalışmaları düzenli aralıklarla yapılmıştır.
- ❖ İlçemizde mevcut ilaçlama çalışmaları sivrisinek oluşumunu önlemek amacıyla gerekli olan ilaçlar alınarak ilaçlama çalışmalarımız yaz boyunca devam etmiştir.
- ❖ Şehir içindeki park, bahçe, çiçek parterlerine düzenli aralıklarla bakım ve sulama çalışmaları, yabancı otlarla mücadele çalışmalarımız yapılmıştır. İlçemizde ot biçme çalışmaları da yıl boyunca yapılmıştır. Şehir içi çiçek parterlerine gerekli ekim, dikim ve düzenleme çalışmaları yapılmıştır.
- ❖ İlçemiz eski ve yeni şehir mezarlıklarında düzenli bakım onarım, temizlik çalışmaları yapılmıştır.
- ❖ Vatandaşlarımızdan yazılı ve sözlü talepler değerlendirilerek, sorunların en kısa yoldan çözülmesi sağlanmıştır. Vatandaşlarımızdan gelen kanal arızaları anında giderilmiştir.

- ❖ Dünyayı ve ülkemizi tehdit eden COVID-19 salgını sebebiyle, ilçemizde gerekli görülen dezenfekte çalışmaları yapılmış, diğer resmi kurumlarla ortak hareket edilerek gerekli tedbirlerin alınması, halkımızın sağlığı açısından risk tehditleri ortadan kaldırılmaya çalışılmıştır. Alınan kararlara uyulması sağlanmıştır.
- ❖ 2020 yılı içerisinde yukarıda belirtilen iş programımızda yer alan cadde ve sokaklara parke taş yol yapımı işi kapsamında gerekli çalışmalarımız tamamlanmıştır.
- ❖ 2020 yılı içerisinde 13722 ton mekanik malzeme (0,25 mm) ve taş tozu alımı yapılarak gerekli yerlerde bakım onarım çalışmalarımız devam etmiştir.
- ❖ 2020 yılı içerisinde Müdürlüğümüz olarak araç ve iş makinelerimizde kullanılmak üzere 118.680 Litre motorin alımı yapılmıştır. Ayrıca Belediyemize ait makine, teçhizat, jeneratör vb. kullanılmak üzere 4038 litre benzin alımı yapılmıştır.
- ❖ 2020 yılı içerisinde mevcut içme suyu kuyularımızın düzenli bakımları yapılmış, arızaları giderilmiştir.

GARAJ ATÖLYE EKİBİ

Mevcut araçların ve iş makinelerimizin Zorunlu Trafik Sigorta Poliçeleri ve araç muayeneleri yapılmıştır. Belediyemize ait tüm araç ve iş makinelerinin (bünymizdeki personel ile) yapılabilecek tamiri, bakımı ve yedek parça değişimleri yapılmıştır. Belediyemiz tarafından düzenlenen etkinliklerde, Bayramlarda alanların hazırlanması, stand ve trübünlerin kurulması, taşınması, vb. tüm çalışmalar yapılmıştır.

Metal İşleri ve Kaynak Atölyesi

Belediyemize ait tüm araç, iş makinesi ve ekipmanlarda garaj bünyesinde yapılabilecek kaynak, kesim, tamir işleri yapılmıştır. Belediyemize ait asfalt tesisinde helezon, baca ve diğer aksamlarda kaynak ve kesme yoluyla yapılması gerekli tamir işleri yapılarak arızalar giderilmiştir. Müdürlüğümüz bünyesinde kullanılmak üzere ilçemizin muhtelif yerlerinde kullanılmak üzere yanaklı ve kasalı ızgara yapılmıştır. Mevcut ızgaraların tamirleri yapılmıştır. Müdürlüğümüz tarafından talep edilen ızgara, kapı, pencere, trafik levhası, pano, levha, demir doğrama vb. aksamların imali ve yerine montajı yapılmıştır. İlçemizdeki parklarda, oyun gruplarında, banklarda ve gerekli görülen diğer yerlerde ihtiyaç duyulan bakım ve onarımlar yapılmıştır.

Motorhane

Belediyemize ait tüm araç ve iş makineleri ile ilgili (motor, şanzıman, fren vb.) arızaların tespiti yapılarak gerekli görüldüğünde yetkili servise götürülerek takibi yapılmıştır. Araç ve iş makinelerinin dışında kompresör, asfalt tesisi vb. bakım ve onarımları yapılmıştır.

Marangozhane

Garaj atölyemizdeki marangozhanemizde her türlü tefrişatın bakım onarımı, tamiri, ihtiyaç duyulan kapı çerçeve yapımları, dolap raf, kitaplık yapımları vb. çalışmalar yapılmaktadır.

ASFALT ŞANTIYESİ.

16.06.2006 da teslimi yapılan asfalt şantiyemizde 2020 yılı içerisinde asfalt çıkarılmamıştır. Ayrıca inşaat ekibimiz burada bulunmaktadır.

Kanalizasyon ve yol çalışmalarında kullandığımız (beton, pvc, borular ile kum, çimento, mıcır vb.) her türlü inşaat malzemesi stoklarımızda bulunmaktadır.

ELEKTRİK SİNYALİZASYON EKİBİ:

İlçemiz ses yayın sistemi ve sinyalizasyon ile ilgili arızaların giderilmesi, hizmet binamızda ve diğer hizmet binalarımızda, mevcut su kuyularında gerekli görülen elektrik arızalarına müdahale edilmektedir. Meydanlar ve festival bahçesine ait aydınlatmalarda ekibimiz tarafından yapılmaktadır. Su kuyularının elektrik motorlarının bakım, montaj kontrollerinde, Belediyemiz tarafında düzenlenen her türlü sosyal ve kültürel etkinliklerin hazırlanmasında gerekli elektrik tesisatı ve ses sistemi ile ilgili düzenlemelerde görev almaktadırlar.

Fen İşleri Müdürlüğümüzün yapmış olduğu hizmetlere ilişkin çeşitli görseller aşağıda yer almaktadır.











İmar ve Şehircilik Müdürlüğü

Proje ve Ruhsat, Harita ve Planlama

- ❖ 2020 yılı içinde (yeni inşaat, yenileme, yeniden, tadilat, ilave, kat ilavesi, isim ve fenni mesul değişikliği v.b. gibi 481 adet bağımsız bölüm için) 85 adet yapı ruhsatı verilmiştir.
- ❖ 2020 yılı içinde (255 adet bağımsız bölüm için) 51 adet Yapı Kullanma İzni Belgesi verilmiştir.
- ❖ 2020 yılı içinde 68 adet garaj, bahçe duvarı, kömürlük, bahçe aletleri deposu, çatı izni, v.s. basit tamir ve tadilat v.s. izni verilmiştir.
- ❖ 2020 yılı içinde 92 adedi proje çizimi için olan toplam 306 adet imar durumu Verilmiştir.
- ❖ 2020 yılı içinde 87 adet aplikasyon belgesi, yol ve kanal kotu tutanağı verilmiştir.
- ❖ 2020 yılı içinde 48 adet yola terk+ayırma+birleştirme, yoldan ihdas kontrolü yapılmıştır.
- ❖ 2020 yılı içinde Bankalardan gelen ipoteye ve krediye esas teşkil eden 319 adet inşaat dosyasının banka eksperleri tarafından incelenmesi sağlanmıştır.
- ❖ 2020 yılı içinde 23 adet cins değişikliği için yazı ve vaziyet planı ile bağımsız bölüm planı onaylanmıştır.
- ❖ 2020 yılı içinde Belediyemiz sınırları dahilinde 191 adet asansörün yıllık kontrolleri yapılmıştır.
- ❖ 2020 yılı içinde Belediyemiz sınırları dahilinde 16 adet yeni asansörün tescili yapılmıştır.
- ❖ 2020 yılı içinde yapımına başlanan inşaatların zeminde aplikasyonu yapılarak, 48 adet hafriyat nakil raporu düzenlenmiştir.
- ❖ Belediyemiz sınırları içindeki tüm mahallelerde bulunan binalarda dış kapı numaralama çalışmaları ile cadde, sokak, meydan ve bulvarlarda levha çalışmaları güncel olarak arazide yapılmakta ve U.A.V.T' ye göre güncelleme işlemleri de sürekli olarak devam etmektedir.
- ❖ 6306 sayılı Afet Riski Altındaki Alanların Dönüştürülmesi Hakkındaki Kanun gereği, Belediye sınırlarımız içinde 2020 yılı içinde 5 adet Kentsel dönüşüm uygulaması sonuçlandırılmıştır.
- ❖ 2020 yılı içinde 27 adet yapı için yıkım izin belgesi raporu düzenlenmiştir.
- ❖ 2020 yılı içinde 36 adet Yanan ve Yıkılan Yapılar Formu düzenlenmiştir.
- ❖ 2020 yılı içinde 201 adet Hakediş ödeme yazıları hazırlanmıştır.
- ❖ 2020 yılı içinde 201 adet seviye tespit tutanağı onaylanmıştır.
- ❖ 2020 yılı içinde 36 adet kat irtifakı ve kat mülkiyeti projesi onaylanmıştır.
- ❖ Belediye Meclisinin onayı ve kabulü ile 2020 yılı içerisinde 2 adet imar planı tadilatı yapılmış, askı süreleri dolup, planlar kesinleştikten sonra ilgili kurumlara yazıları yazılmıştır.
- ❖ 2020 yılı içerisinde 9 adet kaçak yapı için İnşaat Tespit ve Mühürleme tutanağı düzenlenmiştir.
- ❖ 2020 yılı içinde resmi kurum ve kuruluşlar ile vatandaşlardan gelen şikayetler yerinde incelenmiş ve gereği yapılmıştır.

- ❖ 2020 yılı içinde İmar Barışı için alınan 31/12/2020 tarihine kadar 385 adet yapı kayıt belgesi başvurusu kamu kurumları ile vatandaşlardan alınmış ve sisteme işlenmiştir.
- ❖ 2020 yılı içinde Belediyemiz sınırları içinde düzenli olarak haftalık inşaat kontrolleri yapılmıştır. Aynı zamanda Yapı Denetime tabi tüm inşaatların seviye taleplerinde talep edilen seviyeler ile birlikte tüm inşaatlar düzenli olarak kontrol edilmiştir.
- ❖ 2020 yılı içerisinde Belediyemiz bünyesi, diğer resmi kurum ve kuruluşlar ile vatandaşlardan gelen 1133 adet yazı ve dilekçe kayıt altına alınmış, Belediyemiz Encümeni ile Meclis gündemine, resmi kurum ve kuruluşlar ile vatandaşlara 1294 adet yazı yazılmıştır. Ayrıca 51 adet yapı Kullanma İzin Belgesi talebi için (255 adet bağımsız bölüm) Vergi Dairesine tescil yazıları yazılmıştır.
- ❖ Babaeski Revizyon + ilave imar planı için Kırklareli il Tarım ve Orman Müdürlüğü'nün vereceği Tarım görüşüne esas olmak üzere evraklar hazırlanmıştır. Gerekli kurumlara evraklar iletilmiştir. Süreç izlenmektedir.

Numarataj Bölümü

Belediyemiz sınırları içindeki tüm mahallelerde meydan, cadde ve sokakların tabela levhaları ile mevcut binaların dış kapı numara levhaları montaj işlemi tamamlanmış, tanıtım numaralarının levhalara yazım işlemi de tamamlanmıştır. U.A.V.T. ye göre güncelleme işlemleri sistemde ve arazide sürekli olarak devam etmektedir.

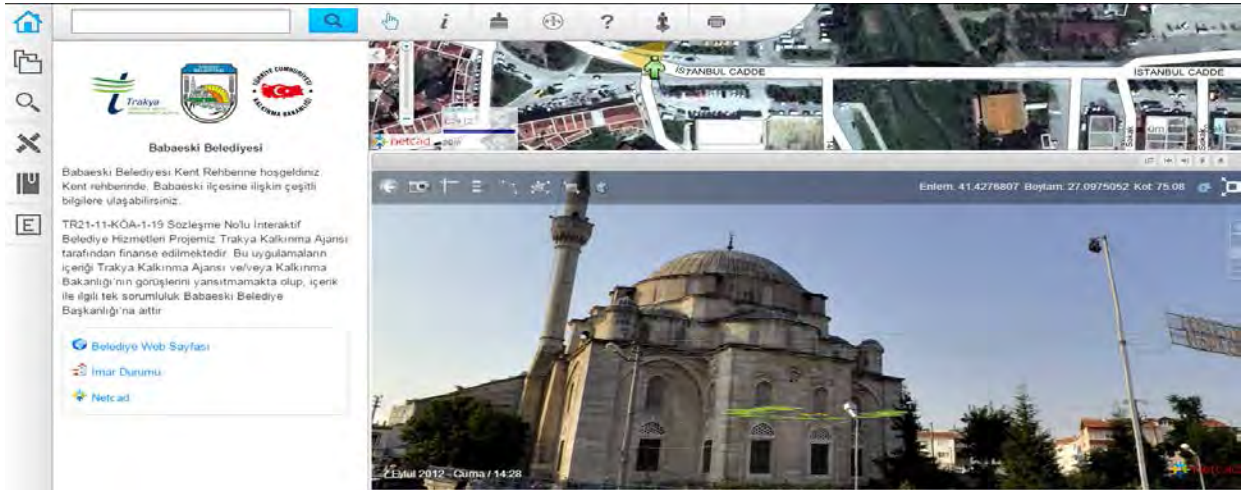

The screenshot shows the "E-İmar Interaktif İmar Durumu" web application. The header includes logos for Trakya, Babaeski Belediyesi, and the Ministry of Environment, Urbanization and Climate Change, along with the "E-İmar Interaktif İmar Durumu" title and a "YAKINIM" button. The main content is divided into two search sections: "Adres Bilgilerinden Ara" and "Ada/Parsel Bilgilerinden Ara".

Adres Bilgilerinden Ara

Mahalle:

Sokak:

Kapı No:

Ada/Parsel Bilgilerinden Ara

Ada/Parsel :

Tam Kelime Ara

YASAL UYARI

netcad

Firefox, Google Chrome ya da Internet Explorer 7.0 ve üstünde görüntülenmektedir.

Zabıta Müdürlüğü

- ❖ Sabah saat 07.00'dan akşam saat 24,00'de kadar zabıta hizmeti aksatılmadan yürütülmektedir.
- ❖ 2020 yılı içerisinde 61 adet sıhhi müesseseye işyeri açma ve çalışma ruhsatı düzenlenmiştir.
- ❖ 6 adet umuma açık işyerine (kahvehane-internet-oyun salonu-içkili yer ruhsatlandırılmış olup, Emniyet Müdürlüğüne bildirilmiştir.
- ❖ 7 adet Gayri Sıhhi Müesseseye Ruhsat verilmiştir.
- ❖ 2020 yılı içerisinde kişi ve mükellefin tartı aleti beyanı alınmıştır.
- ❖ Perşembe günleri kurulan halk pazarının nizam ve intizamı ve düzeni sağlanmıştır.
- ❖ Vatandaşlardan gelen yazılı ve sözlü şikayetler yerinde incelenerek gereği yapılmıştır.
- ❖ İşyeri Açma ve çalışma Ruhsatları ile ilgili kontrol ve denetimler yapılmıştır.
- ❖ İlçemizin nizam ve intizam ve temizlik düzeninin takibi yapılmıştır.
- ❖ Milli Bayramlarda kutlama, törenlerle açılışlarda gerekli önlemler alınmış, dini bayramlarda halkımızın bayramını huzur içinde geçirmeleri için gerekli tedbir ve önlemler alınmıştır.
- ❖ Yaz mevsiminde Belediyeye ait park ve bahçelerin, yeşil alanların korunması ve halkımızın buralardan rahatça yararlanabilmeleri için gerekli tedbir ve önlemler alınmıştır.
- ❖ Sahipsiz olup başıboş dolaşan hayvanların muhafaza altına alınarak kısırlaştırma işlemi yapılmış olup, tehlike yaratması muhtemel olanlar etkisiz hale getirilmiştir.
- ❖ Belediyeye bağlı tüm birimlerin görevlerinde zabıta'yı ilgilendiren konularda yardımcı olunmuştur.
- ❖ 2020 yılı içerisinde 1173 adet gelen evrak kayıt altına alınmış olup, 687 adet giden evrak cevaplanarak kayıt altına alınmıştır.
- ❖ 2020 yılında 1 adet işyeri Kırklareli Valiliği İl Çevre ve Şehircilik Müdürlüğü tarafından ruhsatsız olarak bildirilen işyeri mühürlenip süre sonunda, mühürü sökülüştür. 5 adet Umuma Açık İstirahat ve Eğlence Yeri işyeri Babaeski Kaymakamlığı İlçe Emniyet Müdürlüğü tarafından ruhsatsız olduklarından dolayı işyerleri mühürlenmiş ruhsatlandırma işlemleri tamamlandıktan sonra işyerlerinin mühürleri sökülüştür, 1 adet işyeri savcılık talimatıyla mühürlenmiş tekrar mühürleri sökülerek işyeri sahibine teslim edilmiştir.
- ❖ Babaeski Belediyesi Emir ve Yasaklar Yönetmeliğinin 5/16 ve 7/5 maddelerine istinaden 5326 Sayılı Kabahatler Kanununun 32.maddesine göre toplamda 1.960,00 TL idari para cezası verilmiştir.
- ❖ 2559 Sayılı Polis Vazife ve Salahiyet Kanununun 6.maddesinin b) bendlerine göre emre aykırı davranan işyerlerine toplam 59.359,00 TL idari para cezası verilmiştir.
- ❖ Ruhsatsız olarak faaliyet gösteren işyerleri mühürlenerek, ticarettten men edilmiştir.

Kültür ve Sosyal İşler Müdürlüğü

Babaeski Belediyesi ve ilçemizin tanıtma fuar, tören ve organizasyonlarını yapmak yada yaptırmak, Yurt içi ve Yurt dışındaki belediye, sivil toplum kuruluşları, eğitim kurumları, sanatçılar, bilim insanları vb. gerçek ve tüzel kişilerle işbirliği içinde sanatsal, eğitsel ve kültürel etkinlikler gerçekleştirmek, İlçemizin gelişmesinde ve kalkınmasında değişim ve gelişim çağına imkânlar nispetinde ayak uydurarak, toplumun bilgi ve bilinç düzeyine katkı sağlamak amacıyla çeşitli konularda söyleyişi, sempozyum, panel, konferans vb. etkinlikler düzenlemek, Babaeski Kent Konseyi tarafından yürütülen proje ve çalışmalar ile sekreteryaya hizmetlerine destek vermek amacı ile 2013 yılı sonunda kurulmuş olup, Kültür Müdürlüğümüz tarafından Faaliyet raporumuzun Kültürel ve Sosyal Hizmetler kısmında yer alan tüm faaliyetler 2020 yılında gerçekleştirilmiştir.

Yazı İşleri Müdürlüğü

Yazı İşleri Müdürlüğü ve alt birimlerince 2020 yılında sunulan hizmetler aşağıda belirtilmiştir.

Belediye çalışanlarının tüm özlük, atama, yer değiştirme, terfi, sicil, disiplin, nakil, emeklilik, hizmetiçi eğitim, izin, kadrolarının iptal ve ihdas işlemleri, kanun, tüzük, yönetmelik, ve genelge hükümlerine uygun olarak yürütülmektedir.

a- Yazı İşleri Müdürlüğü

- 2895 adet Gelen Evrak kaydedilmiştir.
- 820 adet Giden Evrak kaydedilmiştir.
- 2110 adet Dilekçe kaydedilmiştir.
- 51 adet Encümen Toplantısı yapılmış ve bu toplantılarda 119 adet karar alınmıştır.
- 20 adet Meclis Toplantısı yapılmış ve bu toplantılarda 144 adet karar alınmıştır.

b- İnsan Kaynakları ve Eğitim Şefliği

- 2020 yılında Belediyemizde
- Memur Norm Kadro sayısı 128
- İşçi Norm Kadro sayısı 64
- Geçici İşçi Vizesi $26 \times 5,29 = 137,54$ ADAM/AY
- 39 adet Memur
- 21 adet Sözleşmeli Personel (1 adet Kısmi Zamanlı, 20 adet Tam Zamanlı Personel)
- 26 Daimi İşçi
- Toplam 86 adet personel
- 1 adet Memur Personel Nakil Gitti
- 1 adet Memur Personel Emekli oldu
- 1 Adet Memuru Personel Nakil geldi.

İnsan Kaynaklarına ilişkin bilgiler faaliyet raporunun girişinde detaylı olarak açıklanmıştır.

c-Evlendirme Memurluğu

- Çiftlerin Nikâh İşlemleri yapılmıştır.
- 171 adet Nikâh kıyılmıştır.
- 7 adet Yabancı Uyruklu Nikâh işlemi yapılmıştır.
- 97 adet Gelen Evrak kaydedilmiştir.
- 217 adet Giden Evrak kaydedilmiştir.

d-İlan Memurluğu

- 475 adet Gelen Evrak kaydedilmiştir.
- 275 adet Giden Evrak kaydedilmiştir.
- 128 adet Tellal görevlendirilmesi yapılmıştır.
- 15 adet Gönüllü Kan Bağış alımı ilanı yapılmıştır.

e- Bilgi Edinme Bürosu

- 13 adet Bilgi Edinme Başvurusu alınmış ve yanıtlanmıştır.

f- Hizmet Masası

Belediyemize gelen vatandaşların işlerini en hızlı şekilde çözüme ulaştırılması, gerektiğinde vatandaşları Müdürlüklere yönlendirilmesi. Bilgisayar ortamında müracaatları kabul edilmesi.

İtfaiye Müdürlüğü

İtfaiye Müdürlüğümüz 2020 yılı içerisinde ilçemizdeki ve çevre yerlerdeki yangınlara en kısa sürede müdahalede bulunmuş olup, vatandaşlarımızın can ve mal güvenliklerini korumaya çalışmıştır.

Bu kapsamda ilçemizdeki aşağıda adetleri belirtilen yangınlara müdahalede bulunulmuş ve yangınlar başarılı bir şekilde söndürülmüştür.

Şehir içi ev yangını	32 Adet
Şehir içi baca yangını	12 Adet
Atölye İmalathane Fabrika yangını	4 Adet
Şehir içi trafik kazası	21 Adet
Odun Kömür deposu vb. yangınlar	2 Adet
Bina Yangını (KAMU)	3 Adet
Orman Fidanlık yangınları	5 Adet
Ot Saman Çöp ekin vb. yangınlar	72 Adet
Motorlu Araç Yangınları	12 Adet
Elektirik Yangınları	12 Adet
İş Makinası Kazası	3 Adet
İş yerlerine 101 adet yangın raporu verilmiştir.	
Yıl içinde toplam yangın rapor hizmet ücreti	18,384.40 TL
Yıl içinde ücrete tabi işler bedeli toplam	16,186.06 TL

Gelen evrak defterine 236 adet evrak kayıtlanmıştır.

Giden evrak defterine 304 adet evrak kayıtlanmıştır.

Destek Hizmetleri Müdürlüğü

2020 yılı içinde toplam 3 (üç) adet Açık İhale (4734 sayılı Kamu İhale Kanununun 19 uncu maddesi), yapılmıştır. 3 (üç) adet sözleşme imzalanmış 1 (bir) adet ihale iptal edilmiştir. 2020 yılı içinde toplam (2886 Devlet İhale Kanunu) gereğince 6 adet kiralama ihalesi gerçekleştirilmiştir. Yapılan ihaleler sonucunda 6 yer için sözleşme imzalanmıştır. İhaleye teklif verilmediğinden 1 adet kiralama ihalesi iptal edilmiştir. 3 adet Pazar yeri dükkan satışı katılım olmadığından dolayı iptal edilmiştir.

Temizlik İşleri Müdürlüğü

- ❖ Sabah saat 06.00'dan öğlenden sonra 23:00'e kadar devam etmekte olup, nöbetçi personel sabah 08:30 ve akşamüzeri 17:30 kadar temizlik hizmetlerini aksatılmadan yürütülmektedir.
- ❖ Perşembe günleri kurulan halk pazarının temizliği sağlanmıştır.
- ❖ Vatandaşlardan gelen yazılı ve sözlü şikâyetler yerinde incelenerek gereği yapılmıştır.
- ❖ İlçemizin temizlik düzeninin takibi yapılmıştır.
- ❖ Kış aylarında kaloriferlerden çıkan küller araçlarımız ile toplanarak vatandaşlarımıza hizmet verilmiştir.
- ❖ İlçemizde çıkan çöpler haftanın yedi günü toplanarak düzenli olarak üyesi bulunduğumuz KırkKab-1 düzenli çöp depolama sahasına götürülerek insan sağlığını etkilememesi ve çevrenin kötü görünmemesi sağlanmıştır.
- ❖ Milli ve Dini Bayramları, kutlamaları, törenleri, açılışları halkımızın huzur içinde geçirmeleri için gerekli tedbir ve önlemler alınmıştır.
- ❖ Yaz mevsiminde Belediyeye ait park ve bahçelerin, yeşil alanların temizliği korunması ve halkımızın buralardan rahatça yararlanabilmeleri için gerekli tedbir ve önlemler alınmıştır.
- ❖ Ambalaj Atığının Kaynağında Ayrı Toplanması, Taşınması ve Değerlendirilmesi işinin düzgün yürütülmesi ve gereken hizmetin verilmesi ile ilgili olarak Lisanslı Firmalardan AY TAR PET GERİ DÖNÜŞÜM SAN. ve TİC. Ltd. Şti. Firması ile 01.01.2019 yılında 3 yıllığına protokol yapılarak bu konu ile ilgili gerekli hizmetlerin verilmesi sağlanmıştır.
- ❖ Tıbbi Atıkların Toplanması ile ilgili olarak lisanslı Firmalardan 3K İnşaat Turizm San. Tic. Ltd. Firması ile 1 yıllığına Protokol yapılarak Tıbbi Atıkların düzenli toplanması, taşınması ve bertarafı sağlanmıştır.
- ❖ Bilişim Sanayicileri ve İşadamları Derneği İktisadi İşletmesi ile Atık elektrikli ve elektronik eşyaların toplanması ile ilgili 1 yıllığına işbirliği sözleşmesi imzalanarak bu konuda verilen hizmetlerin aksamadan yürütülmesi sağlanmıştır.
- ❖ 01.01.2020 tarihinde AGED Atık Kâğıt ve Geri dönüşümcüler Derneği İktisadi İşletmesi ile atık cam toplama sözleşmesi imzalanarak bu konuda verilen hizmetlerin aksamadan yürütülmesi sağlanmıştır.
- ❖ 13.10.2020 tarihinde TAP Taşınabilir Pil Üreticileri ve İthalatçıları Derneği İktisadi İşletmesi ile atık pillerin toplanması, taşınması ve bertarafı ile ilgili protokol yapılarak bu konuda verilen hizmetlerin aksamadan yürütülmesi sağlanmıştır.
- ❖ Bitkisel atık yağların toplanması ile ilgili olarak çalışmalar devam ettirilmiş olup, 2021 yılı içerisinde araştırılıp ön görüşmede anlaşılan lisanslı firmalarla protokol yapılarak bu konuda verilen hizmetlerin aksamadan yürütülmesi planlanmıştır.

- ❖ Sıfır atık projesi kapsamında ilçemizden çıkan katı atıkların karakterizasyonu Ondokuz Seksen Teknik Danışmanlık ve Tic. Ltd. Şti. Firmasına yaptırılarak Kırklareli Çevre ve Şehircilik İl Müdürlüğüne bilgi verilmiştir.
- ❖ Entegre atık yönetim planı Ondokuz Seksen Teknik Danışmanlık ve Tic. Ltd. Şti. Firmasına hazırlatılarak plan dahilindeki çalışmaların aksatılmadan yürütülmesi sağlanmıştır.
- ❖ Covid-19 salgını ile ilgili gerekli çalışmalar yapılarak atık eldiven, maske v.b. tıbbi atıklar belirlenen günlerde resmi kurum ve kuruluşlar ile tüm mahallelerimizden alınmış, gelen telefonlar değerlendirilerek ivedi bir şekilde sorunlar giderilmiştir.
- ❖ Çöp toplama işinin aksamaması için çöp araçlarının bakımları düzenli olarak yapılarak herhangi bir aksaklığa meydan verilmemiştir.
- ❖ Belediyeye bağlı tüm birimlerin görevlerinde Temizlik İşlerini ilgilendiren konularda yardımcı olunmuştur.
- ❖ 2020 yılı içerisinde 275 adet gelen evrak kayıt altına alınmıştır.
- ❖ 2020 yılı içerisinde 237 adet giden evrak kayıt altına alınmıştır.
- ❖ 2020 yılı içerisinde 211 adet giden evrak zimmet defteri ile teslim edilerek kayıt altına alınmıştır.
- ❖ Covid-19 salgın hastalığı ile ilgili temizlik personeline gerekli olan maske, eldiven, dezenfektan ve gerekli tüm malzeme sağlanmıştır.
- ❖ 2020 yılı içerisinde 58 adet 770 litrelik galvaniz çöp konteyneri,687 adet 120 litrelik yeşil plastik çöp konteyneri,523 adet hurda saç varil alınarak ihtiyaç doğrultusunda ilçemizin muhtelif yerlerine dağıtılmıştır. İlçemizin muhtelif yerlerinde bulunan arızalı olan konteynerlerin tamir edilmesi sağlanmıştır. Gerekli olan 5.000 kilo 90X110 ebatında büyük boy çöp poşeti, 1.030 adet çalı süpürgesi, saplı faraş, plastik faraş süpürgesi, dirgen kürek gibi malzemeler temin edilmiştir.

Muhtarlık İşleri Müdürlüğü

- ❖ Muhtarlarımızla yapılan toplantılarda Birimimiz ile ilgili yapılacak çalışmalar konusunda kendilerine bilgiler verilmiştir.
- ❖ 19 Ekim 2020 Muhtarlar Günü dolayısıyla Kaymakamlık Makamıyla ortaklaşa olarak köy ve mahalle muhtarlarına kutlama programı düzenlenmiştir.
- ❖ Başkanlık oluru ile İlçemiz Gazikemal Mahallesi Fevziye Caddesi No:36/A adresinde bulunan Belediyemiz Muhtarlık İşleri Müdürlüğü Hizmet Binasının, 05/06/2020 tarihi itibarıyla Hacıhasan Mahallesi Cumhuriyet Bulvarı No:20/2B adresine taşınarak Muhtarlık İşleri Müdürlüğü'nün faaliyetlerini yeni hizmet binasında devam ettirilmesi kararlaştırılmıştır.
- ❖ Muhtarlarımıza ilgili mahalle sakinlerinden gelen şikayetlerin, birimimize iletilerek çözümü sağlanmıştır.
- ❖ Muhtarlarımızdan gelen yazılı ve sözlü şikayetler, ilgili mahallelerdeki parklarla özellikle çocuk parkları ile ilgili oyun aletlerinin kırık, bakımsız ve hijyen bakımından sağlıksız olması, sivri sinek ile ilaçlama çalışmalarının yetersiz olması, yabancı otlarla mücadelenin yetersiz olması, temizlik çalışmalarını ile ilgili aksamalar, mevcut ses yayın sistemindeki eksiklikler, numarataj çalışmalarının halen tamamlanmamış olması, alt yapı sorunları (su hatlarının sık sık patlaması, basınç düşüklüğü, su ve kanalizasyon onarımlarının tamirlerinin geç yapılması, tamiri yapılan yerlerin düzeltme işlemlerinin zamanında yapılmaması gibi) her türlü sözlü ve yazılı şikayetleri, Belediyemizde ilgili birimlere iletilerek en kısa sürede çözümü sağlanmasına çalışılmıştır.

- ❖ COVID-19 pandemisi (korona virüs pandemisi) nedeniyle ihtiyaç duyulan 10 adet Pedallı Dezenfektan Otomatu tüm muhtarlık ve müdürlüğümüze konmuştur.
- ❖ COVID-19 pandemisi (korona virüs pandemisi) nedeniyle ihtiyaç duyulan cerrahi maske alımı yapılarak üçbinbeşyüzer (3.500) adet muhtarlıklara teslim edilmiştir.
- ❖ Hamidiye Mahallesi ile Gazi Kemal Mahallesi Muhtarlıklarının talepleri üzerine, ihtiyaçları olan notebooklar temin edilerek, teslim edilmiştir.
- ❖ Gaziosmanpaşa Muhtarlığının talebi üzerine ihtiyacı olan oda tipi klima temin edilmiştir.
- ❖ Gaziosmanpaşa Muhtarlığının talebi üzerine muhtarlık binasının çatı onarımı yaptırılmıştır.
- ❖ Gaziosmanpaşa ve Kurtuluş Mahalle Muhtarlıklarının talebi üzerine ihtiyacı olan 4 kameralı güvenlik sistemi kurdurulmuştur.
- ❖ Atatürk Mahallesi Muhtarlığının talebi üzerine ihtiyaçları olan televizyon alınarak teslim edilmiştir.
- ❖ Muhtar Bilgi Sistemi üzerinden gelen müracaatlara zamanında cevap verilmiş, ilgili yerlere gerekli yazışmalar yapılmıştır. Kaymakamlığıımıza üç ayda bir yazılması gereken Bilgi Sistemi ile ilgili yazı yazılmıştır.
- ❖ Muhtarlık İşleri Müdürlüğü tarafından Belediyemizle Muhtarlarımız karşılıklı sevgi ve saygıya dayanan iyi diyaloglar kurulmuş olup iş akışının daha rahat ve daha hızlı yürütülmesini sağlamaktadır.
- ❖ Babaeski'de ikamet eden vatandaşlarımızın sorunlarını mahalle muhtarlarına ileterek çözümün daha çabuk sağlanması önemlidir.
- ❖ Müdürlüğümüzün mekânsal, personel ve ekipman ile ilgili sorunları çözüldüğü takdirde zamanla çalışmalarımız hızlanacak ve sorunların daha da kısa sürede çözümü sağlanacaktır.
- ❖ Müdürlüğümüze gelen ve giden evraklar ilgili dosyalarına kayıt altına alınarak kaldırılmıştır.
- ❖ 2020 yılında müdürlüğümüze 263.000,00-₺ ödenek ayrılmış ve 176.041,31.-₺'si harcanmıştır. Müdürlüğümüz ile ilgili harcama evrakları ilgili dosyada mevcuttur.

6- Yönetim ve İç Kontrol Sistemi

6-1- 5393 sayılı Belediye kanununun 25. maddesi gereği Meclisçe oluşturulan Denetim Komisyonu tarafından,

6-2- 5393 sayılı Belediye Kanununun 55. maddesi gereği belediyelerde iç ve dış denetim 5018 sayılı Kamu Mali Yönetim ve Kontrol Kanunu hükümlerine göre yapılır.

Mali işler dışında kalan diğer işlemleri, hukuka uygunluk ve idarenin bütünlüğü açısından İçişleri Bakanlığı Mali İşler açısından Sayıştay tarafından denetlenir.

II.AMAÇ VE HEDEFLER

A-İdarenin Amaç ve Hedefleri

1. AMAÇ: Katılımcı Yönetim Anlayışını Geliştirmek ve Kent Hukukunu Oluşturmak

Gerekçe:

Kamu Kurumları topluma hizmet amacıyla kurulan ve toplum kaynaklarını kullanan kuruluşlardır. Bu kuruluşların karar ve uygulamalarında toplumun talep ve şikâyetlerini dikkate almaları gereklidir. Belediye Kanunu'nun 13. Maddesine göre de "Hemşerilerin Belediye Yönetimine Katılmaya" hakları bulunmaktadır.

Günümüzde gelişmiş batı ülkelerinde de "iyi yönetim" ilkeleri doğrultusunda halkın yönetime katılımı öngörülmektedir. Babaeski Belediyesinin önümüzdeki dönemde katılımcı yönetim uygulamalarını geliştirmesi; sağlıklı, etkin ve verimli bir yönetim için gereklidir. Bu doğrultuda, Sivil Toplum Kuruluşlarının karar ve uygulamalara etkin katılımını sağlayıcı tedbirler alınmalıdır. Bu amaçla oluşturulan kent konseyine halkın daha fazla katılımı sağlanacak, aylık basın toplantılarına Babaeski halkı davet edilecek, mahalle toplantıları, esnaf toplantılarının sayıları arttırılacak, Belediye faaliyetleri halkla birlikte değerlendirilecektir. Ayrıca meclis toplantılarına Babaeski halkının daha fazla katılımı sağlanacaktır.

Kentlerimizin en önemli sorunları arasında kentlerin sahipsizliği problemi bulunmaktadır. Kentin geleceği ile kendi geleceği arasında anlamlı bağlar kuramayan insanlara kentlilik bilinci ve kültürü kazandırılarak kentli olmanın ayrıcalığını bilmeleri ve yaşamlarını buna göre sürdürmeleri için gerekli çalışmaların yapılması gereklidir.

Babaeski Belediyesi'nin 2006 yılında almış olduğu İSO 9001-2008 Kalite Belgesi alma sürecinde ve hazırlanan kalite kitabında kentlilik bilinci, halkın memnuniyeti, halkın şikâyetleri ve katılımcı yönetim anlayışının uygulanması belirtilmiştir.

Hedefler:

- 1.1. Babaeski halkının, Babaeski ile ilgili karar ve uygulamalara katılımı için gerekli çalışmaların yapılması ve etkin bir şekilde yürütülmesi.
- 1.2. Kent konseyinin etkinliğinin arttırılması.
- 1.3. Halk toplantıları, mahalle toplantılarının sayısının arttırılması
- 1.4. Kısa mesaj bilgilendirme hizmetinin geliştirilmesi
- 1.5. Kamu, özel ve tüzel kurum ve kuruluşlar arası işbirliği ve koordinasyonu geliştirmek suretiyle tüm yerel hizmetlerin etkin sunumunu sağlamak.
- 1.6. Gönüllülerin belediye hizmetlerine katılımını sağlamak
- 1.7. Kentlilik bilincinin ve kent kültürünün yaygınlaştırılmasına yönelik çalışmalar yapılması.
- 1.8. Online Halkla İlişkiler Kullanıcı sayısını arttırmak.

2. AMAÇ: Kent Ekonomisinin Geliştirilmesine Katkıda Bulunmak

Gerekçe:

Belediye Kanununa göre; belediyeler artık kent ekonomisinin ve ticaretinin gelişiminden sorumlu kuruluşlardır. BM, Dünya Bankası ve AB'ye göre Yerel Kalkınma; yani Kentlerin Kalkınması için, yerel aktörlerin yapabilirlik kapasitelerinin geliştirilmesi üzerinde önemle durulan konulardandır. Çünkü

ekonomik gelişmesini tamamlayamamış kentlerin fiziki, kültürel, sosyal ve yerel demokrasi açısından da sağlıklı gelişmeleri mümkün olmamaktadır.

Babaeski Belediyesi bölge ekonomisinin gelişmesine yardımcı olmak amacı ile yatırımcılara yasalar çerçevesinde her zaman destek olmakta, onların önlerini tıkamamaktadır. Girişimcilere yön verilmesi, mesleki eğitim ve girişimcilere yönelik eğitimlerin düzenlenmesi, yatırımcıların teşvik edilip, özendirilmesi ve ihtiyaç duyulan vizyon projelerinin hayata geçirilmesi Babaeski'nin ve dolaylı olarak Türkiye'nin, ekonomik kalkınmasına katkıda bulunacaktır. Babaeski'de sanayi çok zayıf durumda bulunmaktadır. Ekonomik yapı küçük ölçekli işletmeler, Tarım ve Hayvancılığa dayanmaktadır. 1980'lerde itibaren ülkemizin dışa açık bir politika izlemesi neticesinde Trakya'da özellikle Çorlu ve Lüleburgaz'da ihracata yönelik bir çok büyük tesis, organize sanayi bölgesi kurulmuştur. Babaeski bu gelişmelerin dışında kalmıştır.

Fakat Babaeski'nin İstanbul-Kırklareli-Edirne ulaşım ağının kesiştiği bir bölgede bulunması, ulaşılabilirlik kapasitesinin yüksek olması, ulusal ve uluslararası tanınmışlığın sağlanmasına büyük bir değer katacaktır. Düzenlenen her türlü ulusal ve uluslararası etkinlik, Kardeş Belediye çalışmaları Babaeski'nin yatırım cazibesini arttıracaktır.

Babaeski'de ekonomik, kültürel ve sosyal yönden gelişmişliğin sağlanabilmesi için tüm paydaşların ortak bir Babaeski kimliği ile hareket etmelerinde önemli faydalar bulunmaktadır. Özellikle ilçenin tanıtımı için kent markası oluşturulması önemli bir husus olduğu gibi, kentlilik bilincinin geliştirilmesine de katkı sağlayacaktır.

Hedefler:

- 2.1. Kent markasının oluşturulmasına yönelik çalışmaların yürütülmesi
- 2.2. Kentinin tanıtımına yönelik ortak projeler geliştirilmesi
- 2.3. Ticaret Odası, Ticaret Borsası ve diğer odalar ile işbirliği içerisinde ortak çalıştaylar organize edilmesi
- 2.4. Kentteki kadın ve genç girişimci sayısının artırılması ve teşvik edilmesi
- 2.5. Yerel Kalkınma Çalışmalarının etkin bir şekilde yürütülmesi
- 2.6. Ulusal ve uluslararası tanınmışlığın arttırılmasını sağlamak
- 2.7. Yerel aktörlerin yapabilirlik kapasitesinin geliştirilmesine yönelik eğitim çalışmalarının yapılması.
- 2.8. Vizyon projelerle yatırımları ilçeye temin etmek ve ilçedeki istihdamı arttırmak.

3. AMAÇ : Etkin Belediye Yönetimi

Gerekçe:

Bir kurumun başarısındaki en büyük unsurlardan birisi, gerek kendi içinde gerekse hedef kitlelerle ve paydaşlarıyla sağlıklı bir iletişimi tesis etmesidir. Şuan belediyemizde uygulamakta olduğumuz İSO 9001-2008 Kalite Yönetim sisteminde de, İnsan Kaynakları Yönetimi gibi kurumsal yönetimi geliştirici çalışmalar için kurum içi iletişim önem arz etmektedir.

İyi yönetim ilkelerine uygun, paydaşlarla birlikte yönetim anlayışının gelişmesi ve şeffaflık ilkesi gereği kurumun hizmet sunduğu kitle ve hizmet üretimi ile ilişki içinde bulunduğu kişi ve kurumlarla iletişimini güçlendirmesi gerekmektedir

Kente ve kentliye hizmet edecek olan ve bunun içinde kamu kaynaklarını kullanacak olan belediyenin daha etkin, verimli ve kaliteli bir kurumsal yapıya dönüşmesi gerekmektedir. Dünyada kamu yönetimi alanında yaşanan gelişmelerde bunu gerekli kılmaktadır. Adına "Yeni Kamu Yönetimi" denilen anlayış özel işletmeler için geliştirilen yönetim tekniklerinin kamu kurumlarına da uygulanmasını öngörmektedir. Kaldı ki ülkemizde son yıllarda yapılan kamu reformu çalışmaları da bunu gerektirmektedir.

Bir kurumun başarısındaki en önemli unsur, hiç şüphesiz ki o kurumun beşeri kaynaklarının etkin ve verimli kullanımınıdır. Özellikle bilgi toplumu çağını yaşadığımız günümüzde insan kaynaklarının bilgi ve becerilerinin geliştirilmesini, yönetimine katılımının sağlanması, ortak misyon ve vizyon doğrultusunda yönlendirilmeleri önem arz etmektedir. Babaeski Belediyesinin insan kaynakları açısından lisans ve yüksek lisans mezunu nitelikli personel sayısı son yıllarda hızla artarken 100 civarında olan çalışanlarının içerisinde bu oran daha fazla arttırılması gerekmektedir. Nitelikli beşeri sermayeye sahip olmayan bir kurum asla büyüyemez ve kalkınamazdır. İnsan Kaynakları Yönetimi felsefesinin bu doğrultuda çalışmalarını geliştirerek uygulaması gereklidir.

Bilgi toplumunu yaşadığımız günümüzde belediyelerin daha etkin ve verimli hizmet üretmeleri için bilişim teknolojilerinden azami derecede yararlanmaları gerekmektedir. E-Devlet uygulamaları başta olmak üzere bilişim teknolojilerinin kullanımı için yasal düzenlemeler de söz konusudur. Babaeski Belediyesi'nin bilişim teknolojilerinde geldiği seviye iyi olmakla birlikte bu alanda özellikle Bilişim Teknolojilerini çalışanların kullanması için enformasyon çalışmaları devam etmektedir. E-devlet uygulamalarında son olarak elektronik belge yönetim sistemi uygulanmaya başlanmış olup, kurum içi ve kurum dışı yazışmalarda e-imza sistemi kullanılmakta, interaktif belediye hizmetleri altyapısı sürekli geliştirilmektedir.

Belediye hizmetlerinin daha güçlü olarak sunulabilmesi için güçlü bir mali yapının oluşturulması gereklidir. Mevcut kaynakların geliştirilmesi, ilave kaynakların oluşturulması için tahakkuk ve tahsilat artırıcı çalışmalar yapılmasının yanı sıra tasarruf politikalarına da önem verilmesi gereklidir. 5018 sayılı Kamu Mali Yönetimi ve Kontrol Kanununa göre; kamu kaynaklarının etkin ve verimli bir şekilde kullanılması yönetimlerin sorumluluğu altındadır.

Hedefler:

- 3.1.** Belediye Mali Yapısının Güçlendirilmesi
 - 3.2.** E-Tahsilat, E-Tahakkuk kullanıcı sayısının artırılması
 - 3.3.** İnsan Kaynaklarının Geliştirilmesi
 - 3.4.** Kurumsal Yönetimin ve İletişimin Geliştirilmesi
 - 3.5.** Bilişim teknolojilerinin daha fazla geliştirilmesi ve personelin bu konuda bilgilendirilmesi.
- 4. AMAÇ: Altyapı ve Ulaşım Sisteminin Modern Kent İhtiyaçlarını Karşılama**

Gereke:

Babaeski altyapısı Eski belediye başkanlarımızdan Gündüz ONAT zamanında en son yenilenmiştir. Bu nedenle sorunlu alanların tespiti ve kentsel tasarım çalışmaları kaçınılmaz bir hal almıştır.

Bir kentin en önemli gelişmişlik göstergesi altyapıdır. Çünkü altyapısı yetersiz olan kentlerin ekonomik, kültürel, sosyal ve yerel demokrasi açısından gelişimi mümkün değildir. Ayrıca elektrik, doğalgaz, haberleşme gibi altyapı yatırımları merkezi idarece yapıldığından bu kurumlarla koordinasyon da önemli bir konudur. Altyapı ile ilgili yapılan araştırma raporlarında, SWOT analizlerde Babaeski'nin altyapısının uzun vadede yenilenmesi gerektiği tespit edilmiştir.

Bu amaçla 2013 yılında İller Bankasına Yasal başvurular yapılmış olup, altyapının yenilenmesi çalışmalarına başlanmıştır. Yapılan Başvurular kabul edildikten sonra 2014 Mart ayından itibaren hızlı bir şekilde ilçemizde kanalizasyon şebeke hattı ve içme suyu şebeke hatları, yağmur suyu kanallarının yenilenmesi, Atık Su Arıtma Tesisi çalışmalarına başlanmış olup çalışmalar 2015 yılında sona ermiştir. Şuanda Babaeski Trakya'da altyapısı baştan aşağı yenilenmiş tek ilçedir.

Altyapı, doğalgaz, elektrik çalışmaları nedeni ile bozulan yolların onarılması çalışmaları başlatılmış, Yüklenici firmalar ve Babaeski Belediyesi Fen İşleri Müdürlüğü çalışanları ile yolları yenileme çalışmalarını gerçekleştirmişlerdir. Geçen yıl çalışmalarına başlanan Tredaşın elektrik kablolarının yer altından geçirilmesi çalışmaları esnasında bozulan yollarda gerekli çalışmalar bu kapsamda yapılmaktadır.

Yeni su kuyularımızın ana şebekeye bağlantısı gerçekleştirilmiş olup ilçemizin gelecekte su sıkıntısı çekmesinin önlenmesi sağlanmıştır. Altyapı ile ilgili tüm projelerimiz İller Bankası Müdürlüğü tarafından gerçekleştirilmiş olup, İller Bankası'nın kontrolünde çalışmalar başarılı bir şekilde tamamlanmıştır. İlçemiz şuanda Avrupa Standartlarında bir altyapıya sahip örnek bir kenttir.

Bir kentin gelişimi için gerekli olan unsurların arasında ulaşım da yer almaktadır. Her ne kadar Babaeski ulaşım ve trafik yoğunluğu yönünden bugün için bir problem yaşamamakta ise de kentin gelecek öngörüsünde tahmin edildiği gibi özellikle yatırım bakımından Babaeskimizin Trakya'nın merkezinde yer alması, Çorlu ve Lüleburgaz'da yatırım alanlarının azalması nedeni ile Babaeski'ye gelebilecek yatırımlar, havaalanı, hızlı tren projesi göz önüne alındığında önümüzdeki dönemde ulaşım ihtiyacı artacaktır. Özellikle toplu taşımacılığın geliştirilmesi, alternatif ulaşım kaynaklarının sağlanması öncelikli konular arasında yer alacaktır.

Bunların yanı sıra başta görüntü kirliliği olmak üzere kent estetiğini bozucu unsurların da giderilmesi gerekmektedir. Bu amaçla özellikle ilçe merkezinde bulunan çarşı alanındaki görüntü kirliliğinin giderilmesine yönelik başlatmış olduğumuz çalışmalara devam edilecektir.

Hedefler:

- 4.1. Sağlıklı ve sürdürülebilir kentleşmenin sağlanması için yenilenen altyapının korunması
 - 4.2. Araçların değil, insanların ulaşımının esas alınmasına yönelik çalışmaların yapılması
 - 4.3. İlçe merkezinde meydana gelecek park sorunun önlenmesi ve yeni otoparkların hizmete açılması
 - 4.4. İlçe merkezinde bisiklet yollarının yapılması ve bisiklet kullanımının teşvik edilmesi
 - 4.5. İlçe merkezindeki görüntü kirliliğinin önlenmesi, alternatif projelerin üretilmesi
 - 4.6. Yapılaşma ve sosyal donatı yönünden daha yaşanabilir bir Babaeski için uygun kentsel dönüşümleri projelendirmek
 - 4.7. Gelecekte meydana gelebilecek trafik yoğunluğuna ilişkin gerekli önlemlerin alınması ve alternatif ulaşım kaynaklarının geliştirilmesi
 - 4.8. Yollarımızın yenilenmesinin sürdürülmesi
- 5. AMAÇ: Sosyal Belediyecilik Anlayışının Geliştirilmesi**

Gerekçe:

Babaeski’de kişi başına düşen milli gelir ülkemizin koşulları göz önüne alındığında kötü değildir. Fakat önümüzdeki senelerde ilçemizde meydana gelebilecek nüfus artışı, geniş aileden çekirdek aileye geçiş, parçalanmış aileler, engelliler başta olmak üzere yaşlılar, öğrenciler, kadınlar ve çocuklara yönelik; maddi yardım, psikolojik rehberlik hizmeti, eğitim desteği, istihdam çalışmaları, Kadın ve Çocuk Koruma Evleri, Aşevleri ve sosyal faaliyetlerin yapılması gerekmektedir.

İlçemizde Kadın ve Çocuk Koruma evi, aşevi, psikolojik rehberlik hizmeti, Yaşlı ve Engelli vatandaşlarımız için destek Merkezi bulunmamaktadır. Bu nedenle ilk etapta sosyal açıdan bu eksikliklerin giderilmesi planlanmaktadır. Bu amaçla 2014 yılı içerisinde Trakya Kalkınma Ajansı destekli Yalnız Değilsiniz projesi ilçemize kazandırılmış olup, sosyal belediyecilik adına önemli bir adım atılmıştır. Ayrıca; yapılan tüm bu çalışmalarda etkinliğin, paylaşımın ve sürdürülebilirliğin artırılabilmesi için, başta STK’lar olmak üzere diğer kurum, kuruluş ve gönüllülerle işbirliğine gidilmesi, sosyal hizmetlerin yapılması ve hayırseverlerin sosyal yardım faaliyetlerine katılım oranının artırılması gerekmektedir.

Hedefler:

- 5.1. Sosyal yardım konularının tespit edilerek, yardıma muhtaçların desteklenmesi
 - 5.2. Sosyal güçsüzlerin ve dezavantajlı kesimlerin toplum hayatına kazandırılması ve yaşam kalitelerinin yükseltilmesi
 - 5.3. Sosyal, kültürel ve bilimsel amaçlı etkinlikler düzenlemek
 - 5.4. Yardıma muhtaç vatandaşlarımızın tespitinde mahalle muhtarları ile ortaklaşa hareket edilmesi
- 6. AMAÇ: Eğitim ve Kültürel Faaliyetlerin Arttırılması**

Gerekçe:

Belediyenin görevleri arasında kültürel faaliyetlerin yapılması da yer almaktadır. Özellikle halkımızın kültürel seviyesinin yüksek olması nedeni ile kültürel faaliyetlerin daha fazla geliştirilmesi gerekmektedir. Bu kapsamda sadece festival döneminde 3 güne sığdırılan etkinliklerin yıl içerisinde yayılması ve yıl içerisinde de tiyatro, konser, sinema v.b etkinliklerin düzenlenmesi gerekmektedir. Üst yapı çalışmalarının bitmesi ile birlikte Kültürel etkinlik sayımızı artırıp, ilçemizi Trakya’da Kültürel etkinlik bakımında en zengin yerlerden biri haline dönüştüreceğiz. Çünkü Uzmanlarımız tarafından yapılan SWOT analizlerde Babaeski’nin eğitim ve kültür seviyesinin yüksek olmasına rağmen bu kapsamda düzenlenen etkinlik sayısının oldukça düşük olduğu tespit edilmiştir.

Kültürel faaliyetlerle insan odaklı kalkınma arasındaki doğrudan ilişki, konunun önemini daha da arttırmaktadır. Ulusal ve uluslararası kültürel etkinlikler ve kültürel tesisleşme hızı artırılarak devam etmelidir.

Toplumsal kalkınmanın gerçekleşmesinde gereken şartlardan birisi de nüfusun eğitim düzeyinin yükseltilmesidir. Her ne kadar eğitim müfredatının belirlenmesi ve eğitim kurumlarının açılması öncelikle merkezi idarenin sorumluluğunda ise de belediyelerin bu alanlarda yapabileceği çalışmalar mevcuttur. Özellikle sosyal güçsüzlere yönelik eğitim çalışmaları önemsenmesi gereken faaliyetlerdendir. Babaeski Belediyesi’nin benimsediği yerel kalkınma yaklaşımının başarısı için eğitim faaliyetleri üzerinde önemle durulmaya devam edilmelidir. Bu kapsamda Halk eğitim müdürlüğü ile işbirliği içerisinde çeşitli mesleki eğitim kursları ve dil kurslarının açılması, belediyemiz tarafından sağlık, eğitim, kültür, tarih ve benzeri

konularda seminerler, paneller düzenlenmesi, ilçe merkezinde 2013 yılında hizmete giren Kültür Merkezinde Kurs sayılarının arttırılması bir ihtiyaçtır. Ayrıca geçmiş yıllarda 5 sinema salonu ile İlimizin en çok sinema salonuna sahip olan yerlerin başında gelen ilçemizde yaklaşık 15 yıldır bir sinemanın olmaması çok büyük eksikliklerdir. En kısa sürede bu sorunun giderilmesi için çalışmalar gerçekleştirilecektir. Ayrıca İlçe Milli Eğitim Müdürlüğümüz ile ortaklaşa ilçemizdeki tüm eğitim kurumlarımıza destek olmaya devam edeceğiz.

Hedefler:

- 6.1. Yerel ve küresel değerlerin sağlıklı entegrasyonunu sağlamış, kültür – sanat zenginliğine sahip bir kent oluşturmak
- 6.2. Kültürel tesisleşmeye ağırlık verilmesi, bu kapsamda ilçemize bir kültür, sanat merkezi kazandırmak
- 6.3. Ulusal ve uluslararası kültürel etkinliklerin düzenlenmesi.
- 6.4. Babaeski'nin eğitim seviyesinin ve kalitesinin yükseltilmesine yönelik çalışmalara katkıda bulunmak
- 6.5. Çocukların ve gençlerin bedensel ve zihinsel gelişimine katkıda bulunmak
- 6.6. İlçe merkezine 90 koltuklu tek salonlu sinema yapılması,
- 6.7. Festival etkinliklerinin aylara göre yayılması ve etkinliği kurumsallaştırmak için ilçe merkezine özel, kamu kuruluşları ile ortaklaşa hareket edilmesi,

7. AMAÇ: Çevre ve Sağlık Bilincinin Geliştirilmesi

Gerekçe:

Kentlerin gelişim süreci içinde su, toprak ve hava kirliliğinin minimize edilmesi; doğa ile barışık sağlıklı bir kentleşmenin tesis edilmesi için belediyenin çevre ile ilgi yapacağı çalışmalar önemlidir.

Temizlik, atık toplama, geri dönüşüm faaliyetleri, koruma ve kontrol hizmetleri, kentin ve kentlinin en büyük sorunlarından. Babaeski, bu alanda atacağı adımlar ve geliştireceği projeler ile günümüzde bir dünya sorunu olan “çevre bilincini” oluşturmak ve devamını sağlamak zorundadır. İlçemizde ayrıştırma ve geri dönüşüm faaliyetleri 2018 yılı içerisinde devam etmektedir.

Belediyemizde Temizlik Hizmetleri Faaliyetleri 2012 yılından itibaren belediyemiz tarafından gerçekleştirilmektedir. Belirlenen saatlerde halkımızın çöpleri toplanmakta, cürufur taşınmakta, Tıbbi atıklar bertaraf edilmektedir.

Çöp toplamada 2020 yılı içerisinde de konteynırlı sistemin uygulanmasına devam edildi. İlçemizde yapılan araştırmalar sonucunda Poşetli sistemin yanlış olduğu anlaşıldı. Konteynırlarımız belirli aralıklar ile temizlenip yıkanmakta ve dezenfekte edilmektedir. Ayrıca 2007 yılında kurulan Kırklareli Atık Tesisinin tam randımanlı çalışması ile Yeni Mezarlık yakınında bulunan çöplüğümüz kaldırılacak, çöplerimiz kamyonlar vasıtası ile Kırklareli'ne taşınıp, orada yapılan tesislerde bertaraf edilecektir.

Babaeski'de aktif yeşil alan ve ağaç sayısının fazlalığı, Festival alanındaki parklar, spor, yürüyüş ve çocuk oyun alanları Babaeskili'lerin en büyük rekreasyon ve sağlık kaynağıdır. Bu sebeple halkımızın en kolay şekilde ulaşabileceği yeşil alan ve oyun park yapımının devamını sağlamak, kontrol etmek ve koruma bilincini geliştirmek büyük öneme sahiptir. Festival alanının Modernize edilmesi ile ilgili çalışmalar halen devam etmektedir.

Hedefler:

- 7.1. Sağlıklı bir kent için çevre bilincini geliştirmek
- 7.2. Temizlik ve geri dönüşüm hizmetlerinin yapılması
- 7.3. Geri dönüşüm konusunda halkın bilinçlendirilmesi
- 7.4. Kişi başı aktif yeşil alanın arttırılması, fonksiyonel kullanımının temini, geliştirilmesi ve korunmasını sağlamak
- 7.5. Halk ve personel sağlığına yönelik çalışmaları yapmak

B-Temel Politikalar ve Öncelikler

- Altyapı yönünden Avrupa Birliği Standartlarına ulaşmış, yaşam kalitesi yüksek, değişime ve yeniliğe açık, halkın değerlerine saygılı, kentteki insanların huzur ve sevgi içerisinde yaşadığı, çevresel ve toplumsal kirlenmeden etkilenmemiş, katılımcı yönetim anlayışı ile yönetilen çağdaş bir Avrupa Kenti Babaeski yaratmak.
- Belediyecilik hizmetlerinin en üst düzeye taşındığı, insan odaklı projeler uygulanarak daha verimli daha iyi hizmet sunabilmek.
- Bilgi donanımlı, güler yüzlü çalışanlarımızla halkla daha iyi iletişim kurabilmek.
- Tüm belediye çalışanları olarak varlık sebebimiz Babaeski halkının daha güzel, modern ve gelişmiş bir kentte yaşamasını sağlamak olduğu bilinci ile hizmet etmek.
- Çalışmalarımızın her aşamasında adil, açık ve şeffaf olarak; kaynaklarını en etkin kullanan, vatandaş memnuniyetini esas alan, kaliteli hizmetler sunan, her zaman hesap verebilir ve dürüst yönetim anlayışından ayrılmadan halkın katılımının sağlandığı bir yönetim anlayışını gerçekleştirmek.

III- FAALİYETE İLİŞKİN BİLGİ VE DEĞERLENDİRMELER

A- Mali Bilgiler

Yıllara göre Gelir hareketleri aşağıda gösterilmiştir.

1- Bütçe Uygulama Sonuçları

2015 YILI

Bütçe	43.000.000,00 TL
Toplam Tahakkuk	27.655.317,77 TL
Tahsilat	23.103.501,91 TL

Tahsilat Oranı	% 83,54
Bütçeye Göre Gerçekleşme Oranı	% 54,00

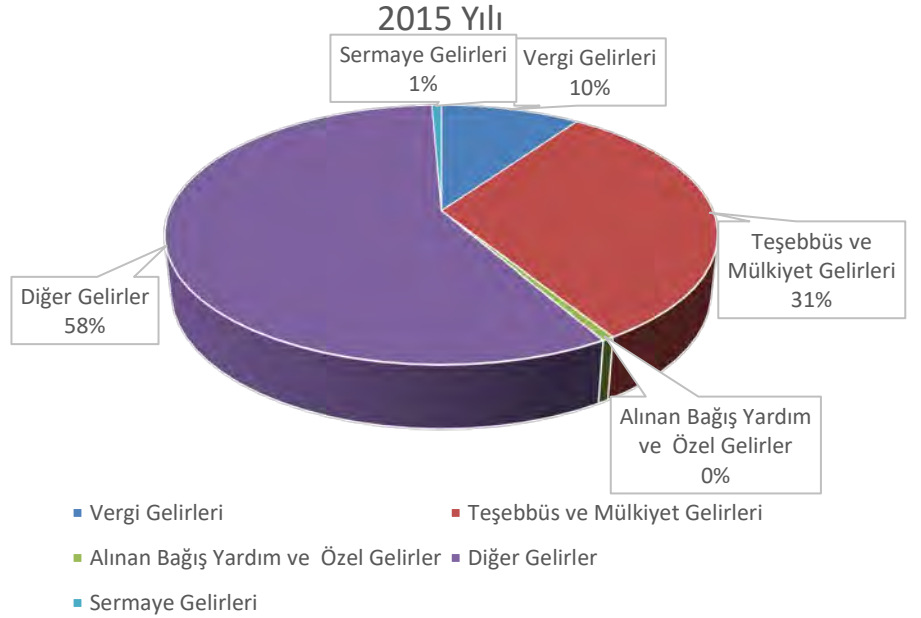

Dağılımı

Vergi Gelirleri	2.244.149,93TL.
Teşebbüs ve Mülkiyet Gelirleri	7.248.656,81 TL.
Alınan Bağış Yardım ve Özel Gelirler	139.365,15 TL.
Diğer Gelirler	13.316.705,02 TL.
Sermaye Gelirleri	154.625,00 TL.

2015 Yılı bütçe gelir gerçekleşme oranımız iller Bankamızdan kullanılan kanalizasyon ve içme suyu şebeke hattı değişim yatırım kredileri nedeni ile gider bütçesine fazla ödenek konulduğundan ve gider, gelir bütçesinin denk olması gerektiğinden %54 çıkmaktadır.

2016 YILI

Bütçe	44.500.000,00 TL
Toplam Tahakkuk	29.108.271,02 TL
Tahsilat	23.754.477,26 TL

Tahsilat Oranı	% 81.59
Bütçeye Göre Gerçekleşme Oranı	% 54,00

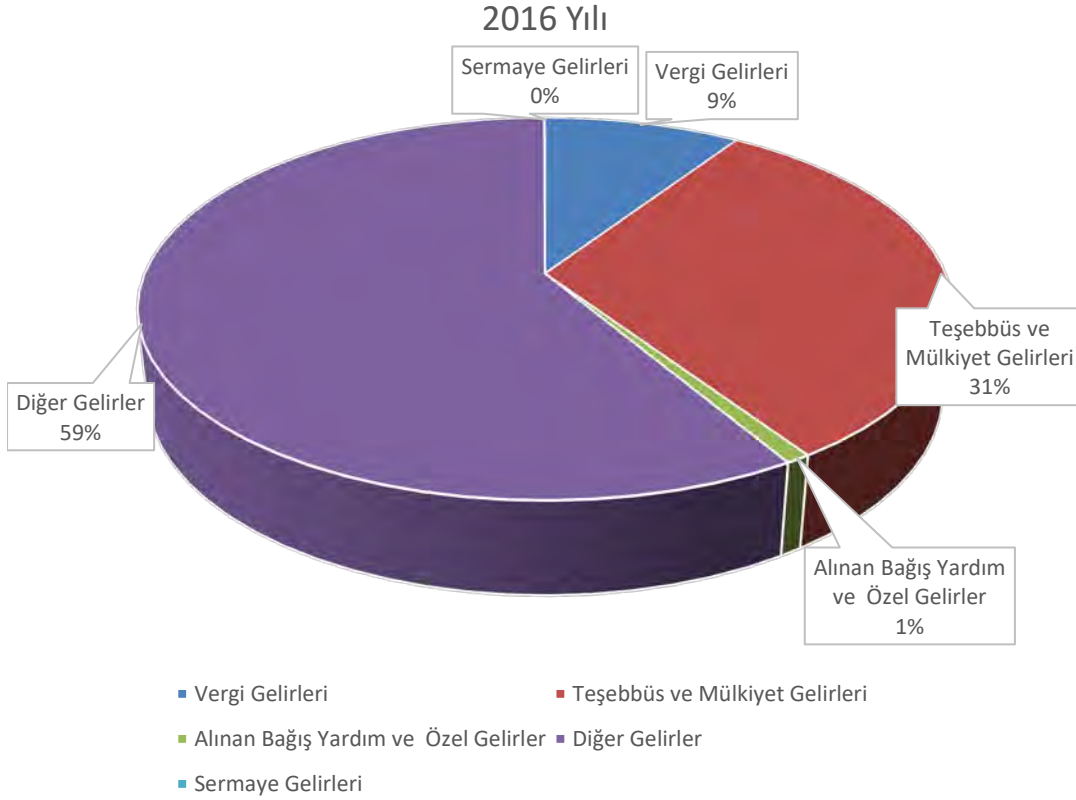
**Dağılımı**

Vergi Gelirleri	2.209.996,19TL.
Teşebbüs ve Mülkiyet Gelirleri	7.443.790,71 TL.
Alınan Bağış Yardım ve Özel Gelirler	200.559,24 TL.
Diğer Gelirler	13.889.599,87 TL.
Sermaye Gelirleri	10.531,25 TL.

2016 Yılı bütçe gelir gerçekleşme oranımız iller Bankamızdan kullanılan kanalizasyon ve içme suyu şebeke hattı değişim yatırım kredileri nedeni ile gider bütçesine fazla ödenek konulduğundan ve gider, gelir bütçesinin denk olması gerektiğinden %54 çıkmaktadır.

2017 YILI

Bütçe	43.500.000,00 TL
Toplam Tahakkuk	40.711.479,78 TL
Tahsilat	34.909.484,06 TL

Tahsilat Oranı	% 85.75
Bütçeye Göre Gerçekleşme Oranı	% 80,00

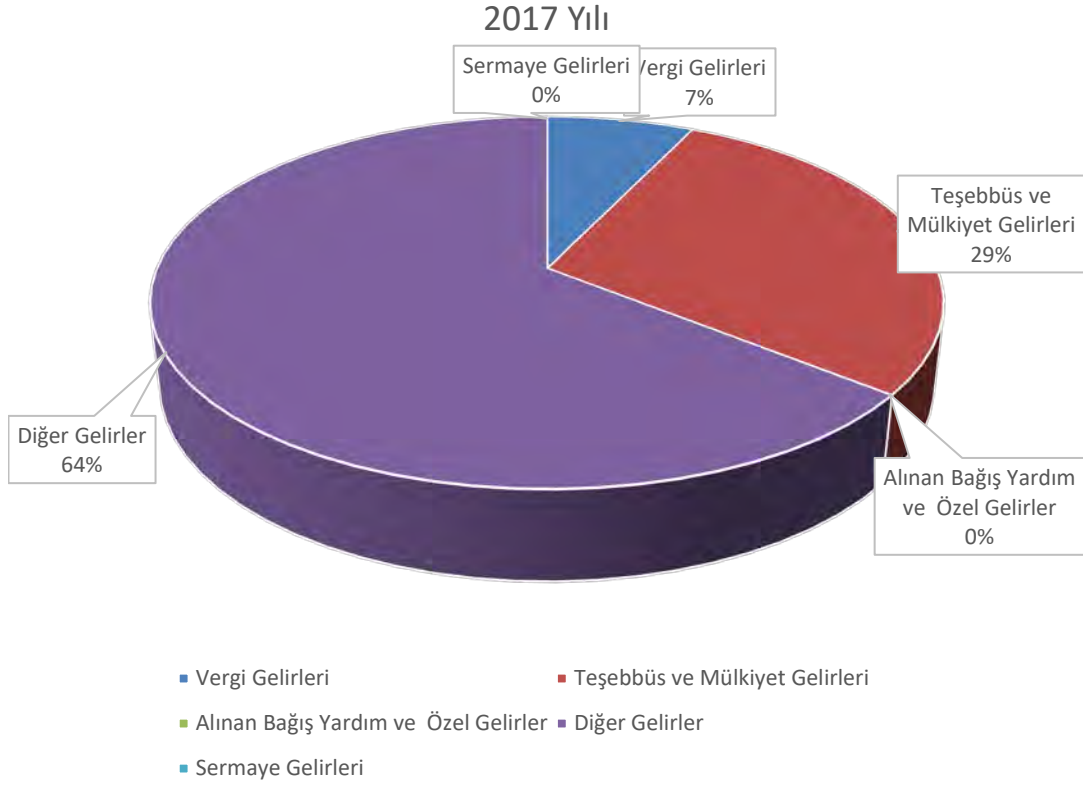
**Dağılımı**

Vergi Gelirleri	2.492.027,20 TL.
Teşebbüs ve Mülkiyet Gelirleri	9.979.654,98 TL.
Alınan Bağış Yardım ve Özel Gelirler	6.000,00 TL.
Diğer Gelirler	22.431.801,88 TL.
Sermaye Gelirleri	0,00 TL.

2017 Yılı bütçe gelir gerçekleşme oranımız iller Bankamızdan kullanılan kanalizasyon ve içme suyu şebeke hattı değişim yatırım kredileri nedeni ile gider bütçesine fazla ödenek konulduğundan ve gider, gelir bütçesinin denk olması gerektiğinden %80 çıkmaktadır.

2018 YILI

Bütçe	43.500.000,00 TL
Toplam Tahakkuk	36.720.556,64 TL
Tahsilat	31.445.660,50 TL

Tahsilat Oranı	% 85,63
Bütçeye Göre Gerçekleşme Oranı	% 72,29

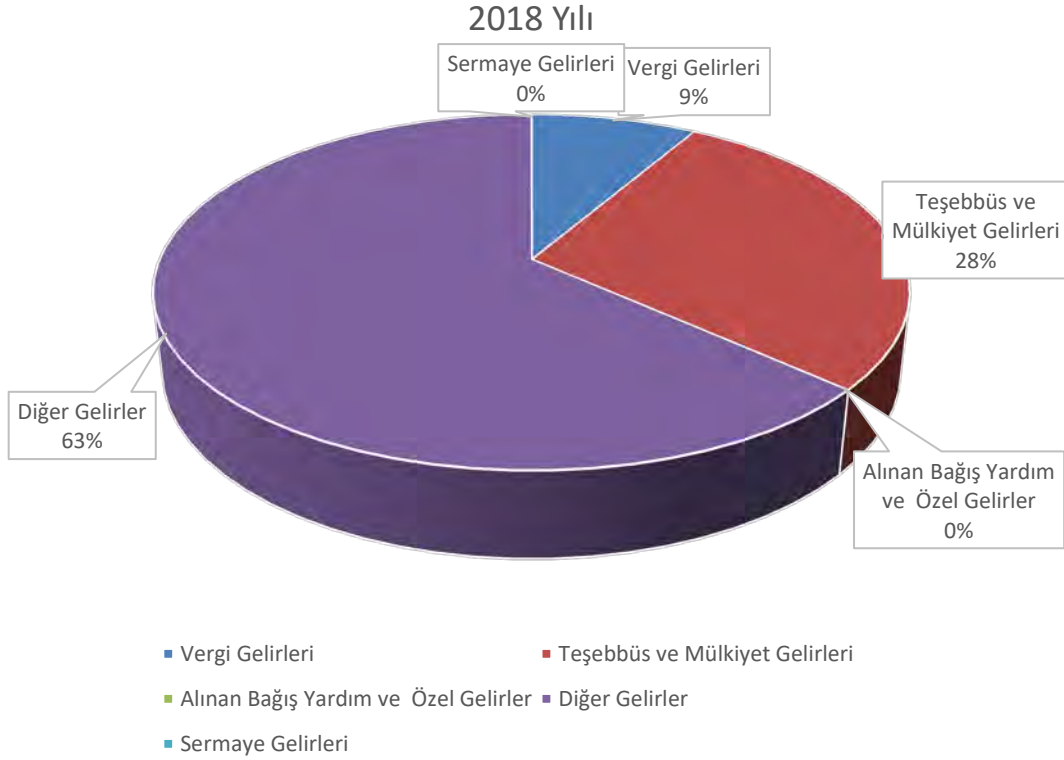
**Dağılımı**

Vergi Gelirleri	2.652.668,33TL.
Teşebbüs ve Mülkiyet Gelirleri	8.861.366,11 TL.
Alınan Bağış Yardım ve Özel Gelirler	1.700,00 TL.
Diğer Gelirler	19.918.926,06 TL.
Sermaye Gelirleri	11.000,00 TL.

2018 Yılı bütçe gelir gerçekleşme oranımız iller Bankamızdan kullanılan kanalizasyon ve içme suyu şebeke hattı değişim yatırım kredileri nedeni ile gider bütçesine fazla ödenek konulduğundan ve gider, gelir bütçesinin denk olması gerektiğinden %72,29 çıkmaktadır.

2019 YILI

Bütçe	48.500.000,00 TL
Toplam Tahakkuk	47.417.087,75 TL
Tahsilat	35.307.292,27 TL

Tahsilat Oranı	% 74,46
Bütçeye Göre Gerçekleşme Oranı	% 72,80

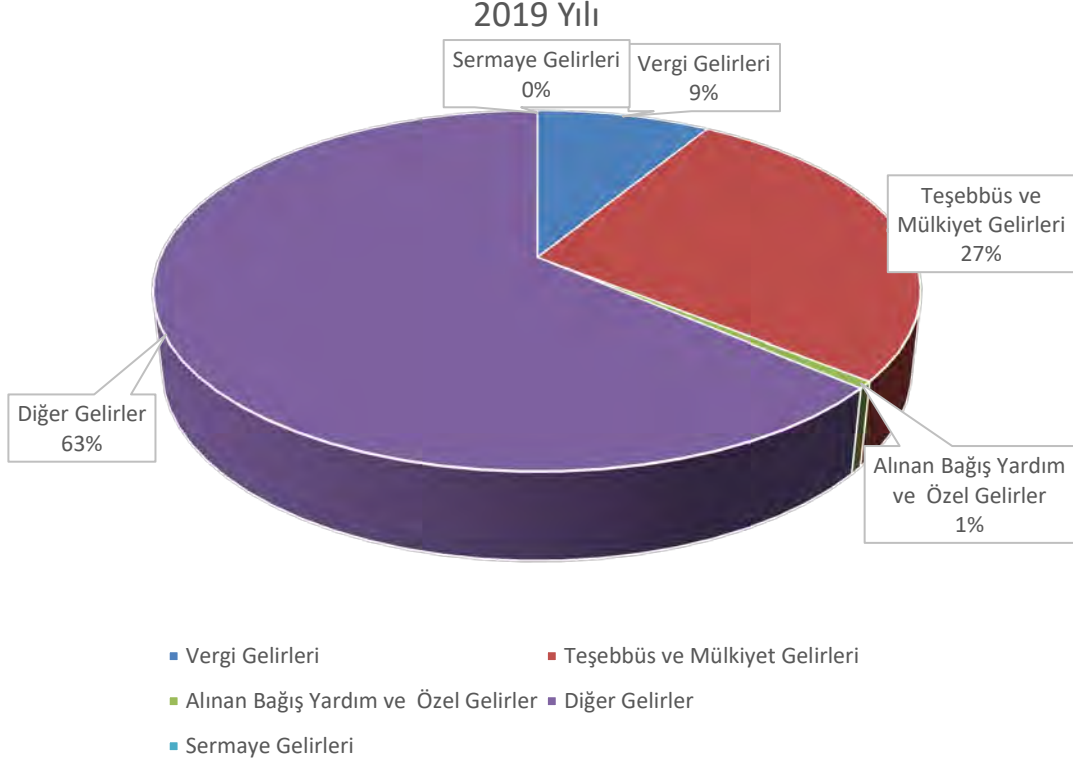

2019 Yılı bütçe gelir gerçekleşme oranımız iller Bankamızdan kullanılan kanalizasyon ve içme suyu şebeke hattı değişim yatırım kredileri nedeni ile gider bütçesine fazla ödenek konulduğundan ve gider, gelir bütçesinin denk olması gerektiğinden %72,00 çıkmaktadır.

2020 YILI

Bütçe	50.000.000,00 TL
Toplam Tahakkuk	54.122.693,24 TL
Tahsilat	44.504.078,19 TL

Tahsilat Oranı	% 82,28
Bütçeye Göre Gerçekleşme Oranı	% 89

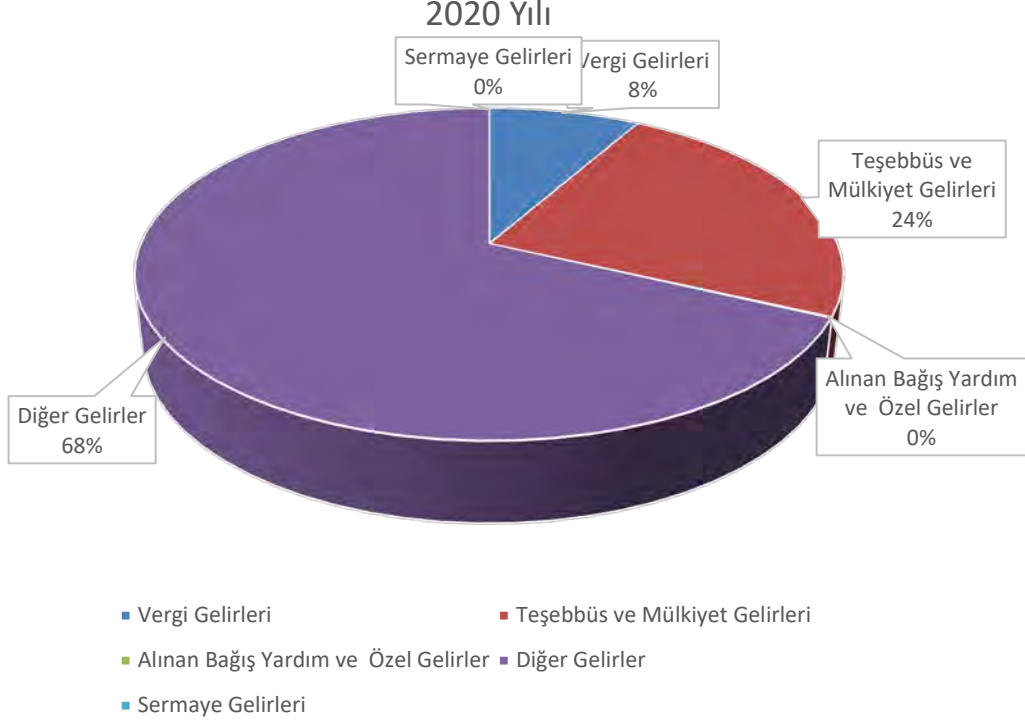
**Dağılımı**

Vergi Gelirleri	3.654.526,13TL.
Teşebbüs ve Mülkiyet Gelirleri	10.550.350,96 TL.
Alınan Bağış Yardım ve Özel Gelirler	48.891,01 TL.
Diğer Gelirler	30.232.772,28 TL.
Sermaye Gelirleri	7.000,00 TL.

YILLARA GÖRE TAHSİLAT ORANLARI AŞAĞIDAKİ GİBİDİR.

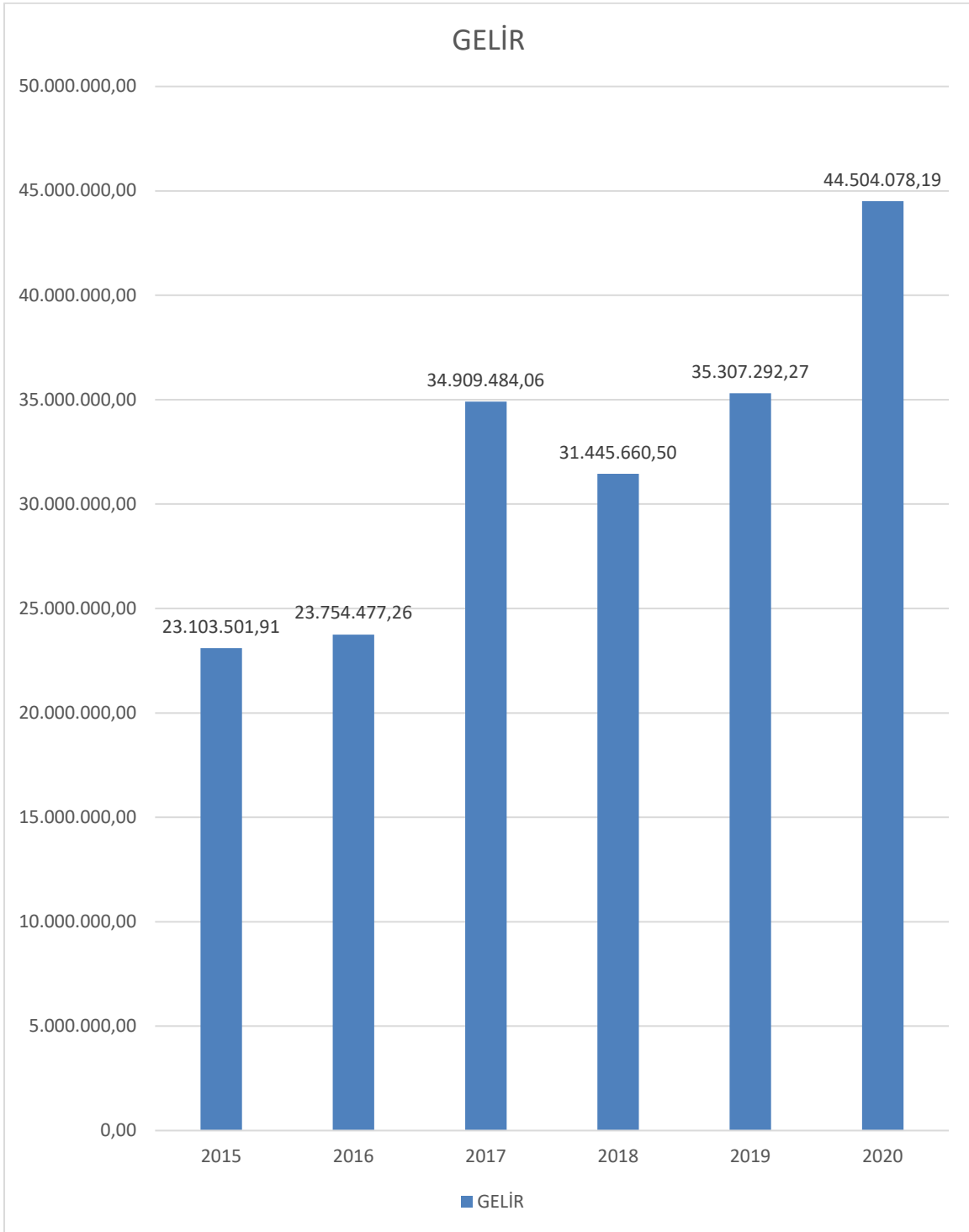

Yıllara göre Gider hareketleri aşağıda gösterilmiştir.

2015 YILI

Bütçe	43.000.000,00 TL
2014 yılından devreden ödenek	0.00 TL
Gider	30.775.925,73 TL
İptal olunan ödenek	12.224.074,27 TL
2016 yılına devir eden ödenek	0.00 TL

Gerçekleşme Oranı %72

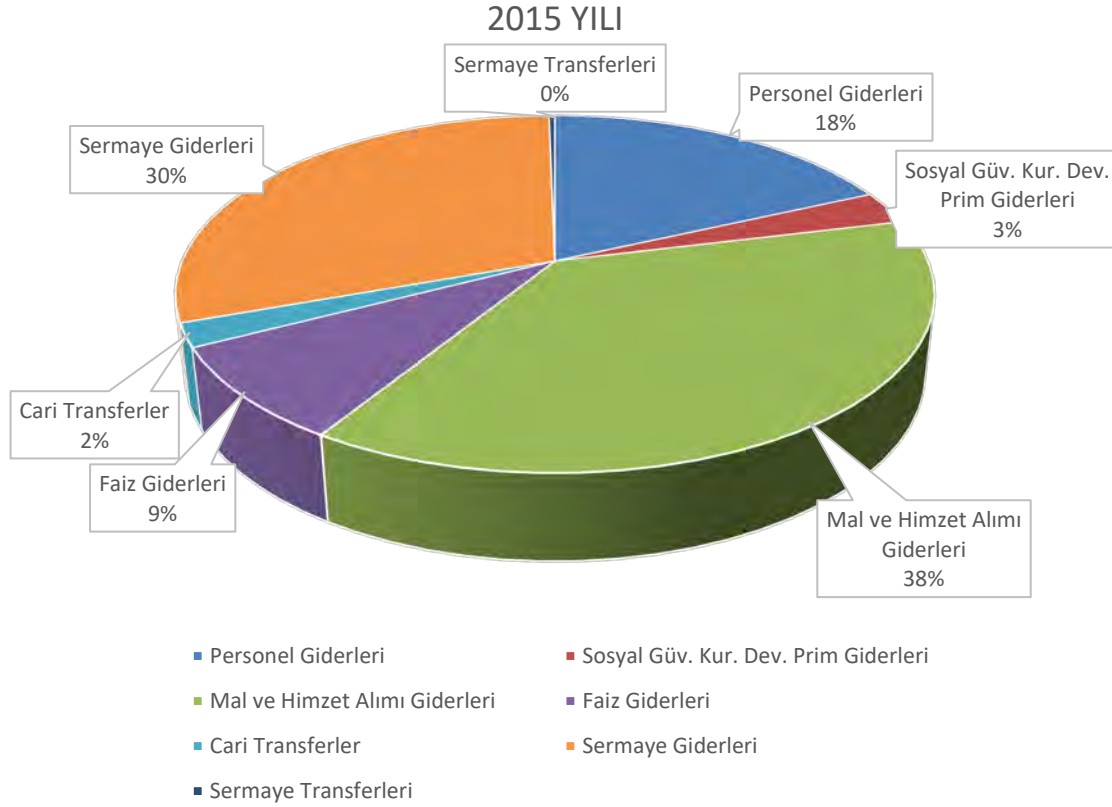

Dağılımı

Personel Giderleri	5.594.435,01 TL
Sosyal Güv. Kur. Dev. Prim Giderleri	923.061,45 TL
Mal ve Hizmet Alımı Giderleri	11.592.963,76 TL
Faiz Giderleri	2.631.703,84 TL
Cari Transferler	657.040,20 TL
Sermaye Giderleri	9.286.140,91 TL
Sermaye Transferleri	90.580,56 TL

2015 Yılı bütçe gider gerçekleşme oranımız iller Bankamızdan kullanılan kanalizasyon ve içme suyu şebeke hattı yatırım kredileri nedeni ile gider bütçesine ödenek konulduğundan %72 çıkmaktadır.

2016 YILI

Bütçe	44.500.000,00 TL
2015 yılından devreden ödenek	0.00 TL
Gider	30,397,089.93 TL
İptal olunan ödenek	14.102.910,07 TL
2017 yılına devir eden ödenek	0.00 TL
Gerçekleşme Oranı	%69

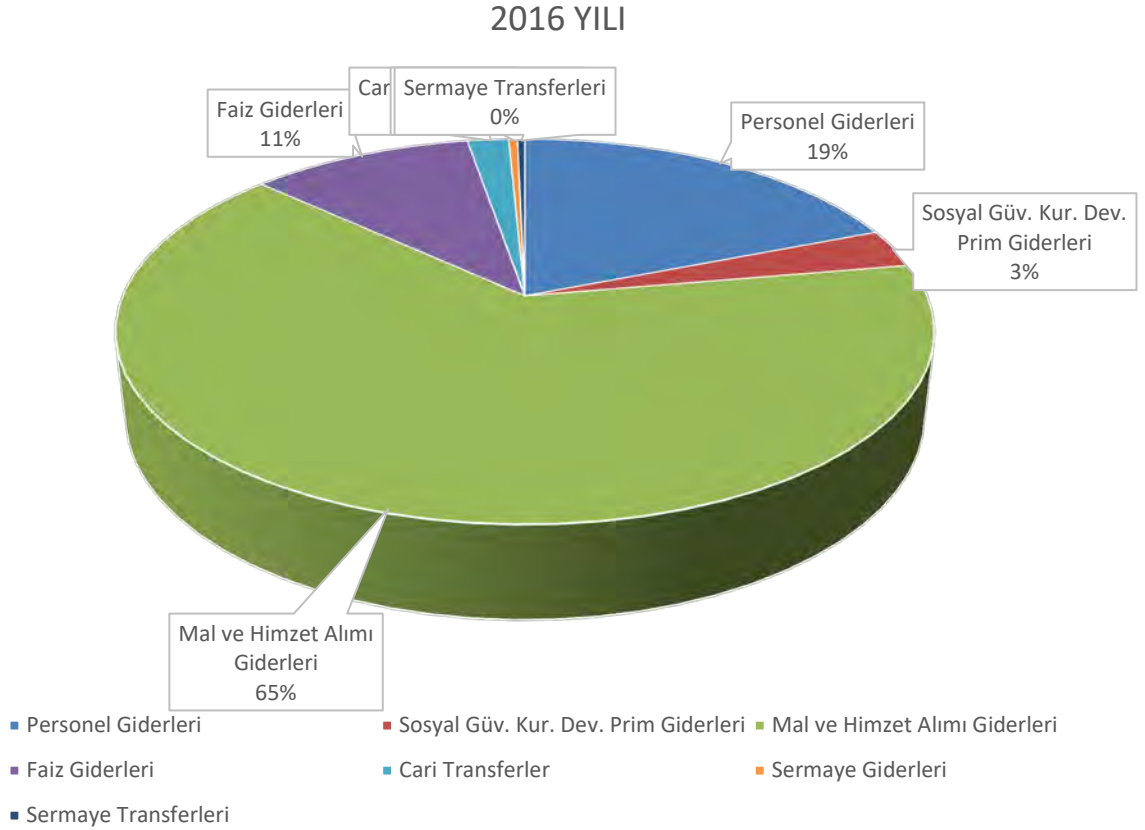
**Dağılımı**

Personel Giderleri	5.793.002,46 TL
Sosyal Güv. Kur. Dev. Prim Giderleri	983.509,57 TL
Mal ve Hizmet Alımı Giderleri	19.610.209,74 TL
Faiz Giderleri	3.187.577,35 TL
Cari Transferler	590.955,80 TL
Sermaye Giderleri	125.410,44 TL
Sermaye Transferleri	106.424,57 TL

2016 Yılı bütçe gider gerçekleşme oranımız iller Bankamızdan kullanılan kanalizasyon ve içme suyu şebeke hattı yatırım kredileri nedeni ile gider bütçesine ödenek konulduğundan %69 çıkmaktadır.

2017 YILI

Bütçe	43.500.000,00 TL
2016 yılından devreden ödenek	0.00 TL
Gider	32,439,790.63 TL
İptal olunan ödenek	11.060.209,37 TL
2018 yılına devir eden ödenek	0.00 TL
Gerçekleşme Oranı	%74

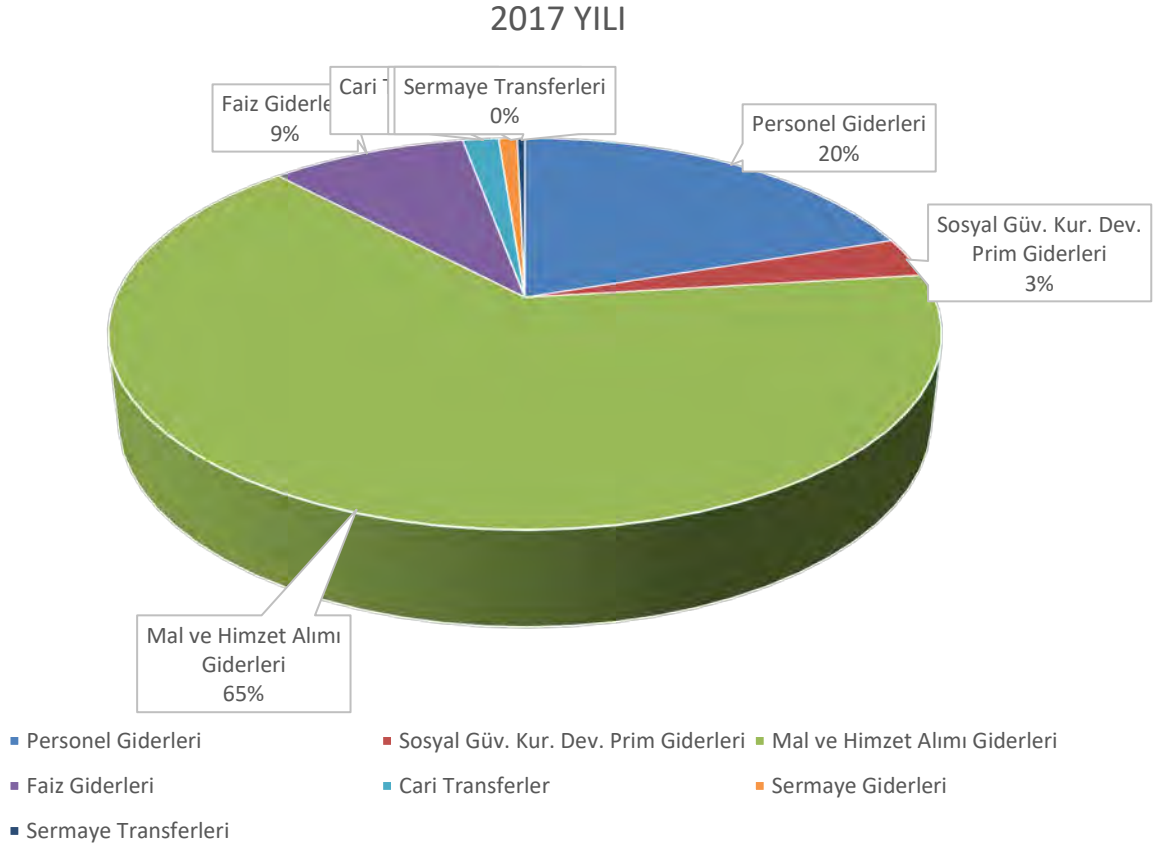
**Dağılımı**

Personel Giderleri	6.439.903,26 TL
Sosyal Güv. Kur. Dev. Prim Giderleri	1.052.043,44 TL
Mal ve Hizmet Alımı Giderleri	21.060.879,63 TL
Faiz Giderleri	2.953.288,93 TL
Cari Transferler	539.197,13 TL
Sermaye Giderleri	280.163,80 TL
Sermaye Transferleri	114.314,44 TL

2017 Yılı bütçe gider gerçekleşme oranımız iller Bankamızdan kullanılan kanalizasyon ve içme suyu şebeke hattı yatırım kredileri nedeni ile gider bütçesine ödenek konulduğundan %74 çıkmaktadır.

2018 YILI

Bütçe	43.500.000,00 TL
2017 yılından devreden ödenek	0.00 TL
Gider	32,862,215.70 TL
İptal olunan ödenek	10.637.784,30 TL
2019 yılına devir eden ödenek	0.00 TL
Gerçekleşme Oranı	%75,54

2018 YILI

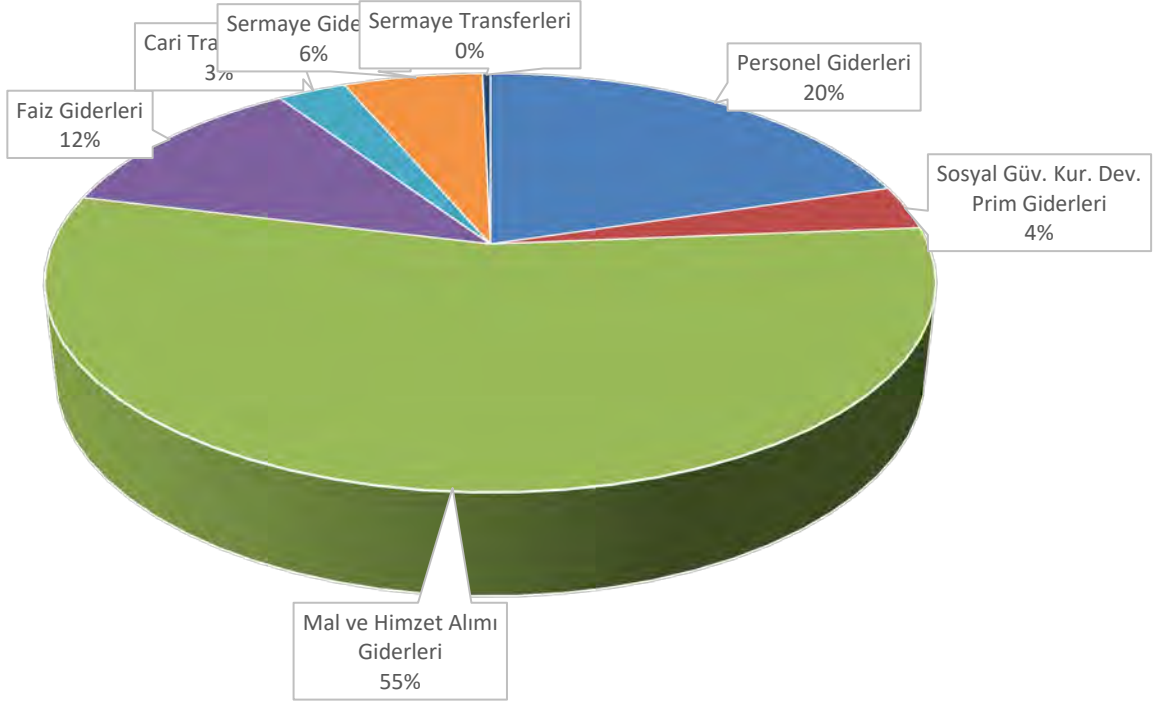

- Personel Giderleri
- Sosyal Güv. Kur. Dev. Prim Giderleri
- Mal ve Hizmet Alımı Giderleri
- Faiz Giderleri
- Cari Transferler
- Sermaye Giderleri
- Sermaye Transferleri

Dağılımı

Personel Giderleri	6.674.668,37 TL
Sosyal Güv. Kur. Dev. Prim Giderleri	1.112.425,53 TL
Mal ve Hizmet Alımı Giderleri	18.112.569,14 TL
Faiz Giderleri	3.870.327,19 TL
Cari Transferler	985.259,98 TL
Sermaye Giderleri	1.979.917,40 TL
Sermaye Transferleri	127.048,09 TL

2018 Yılı bütçe gider gerçekleşme oranımız iller Bankamızdan kullanılan kanalizasyon ve içme suyu şebeke hattı yatırım kredileri nedeni ile gider bütçesine ödenek konulduğundan %75,54 çıkmaktadır.

2019 YILI

Bütçe	48.500.000,00 TL
2018 yılından devreden ödenek	0.00 TL
Gider	30.775.925,73 TL
İptal olunan ödenek	12.224.074,27 TL
2020 yılına devir eden ödenek	0.00 TL
Gerçekleşme Oranı	%75

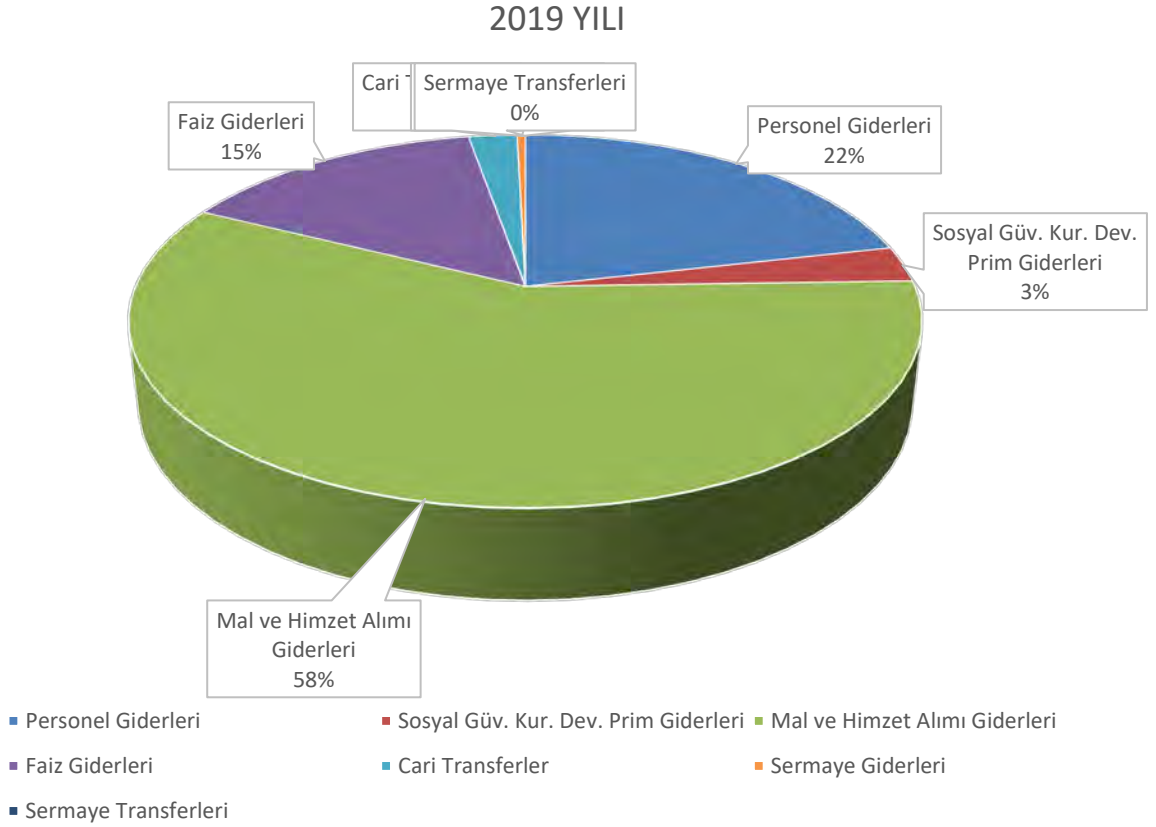

Dağılımı

Personel Giderleri	6.674.668,37 TL
Sosyal Güv. Kur. Dev. Prim Giderleri	1.112.425,53 TL
Mal ve Hizmet Alımı Giderleri	18.112.569,14 TL
Faiz Giderleri	3.870.327,19 TL
Cari Transferler	985.259,98 TL
Sermaye Giderleri	1.979.917,40 TL
Sermaye Transferleri	127.048,09 TL

2019 Yılı bütçe gider gerçekleşme oranımız iller Bankamızdan kullanılan kanalizasyon ve içme suyu şebeke hattı yatırım kredileri nedeni ile gider bütçesine ödenek konulduğundan %75 çıkmaktadır.

2020 YILI

Bütçe	50.000.000,00 TL
2019 yılından devreden ödenek	0.00 TL
Gider	42.822.082,82 TL
İptal olunan ödenek	7.117.917,18 TL
2021 yılına devir eden ödenek	0.00 TL
Gerçekleşme Oranı	%85,64

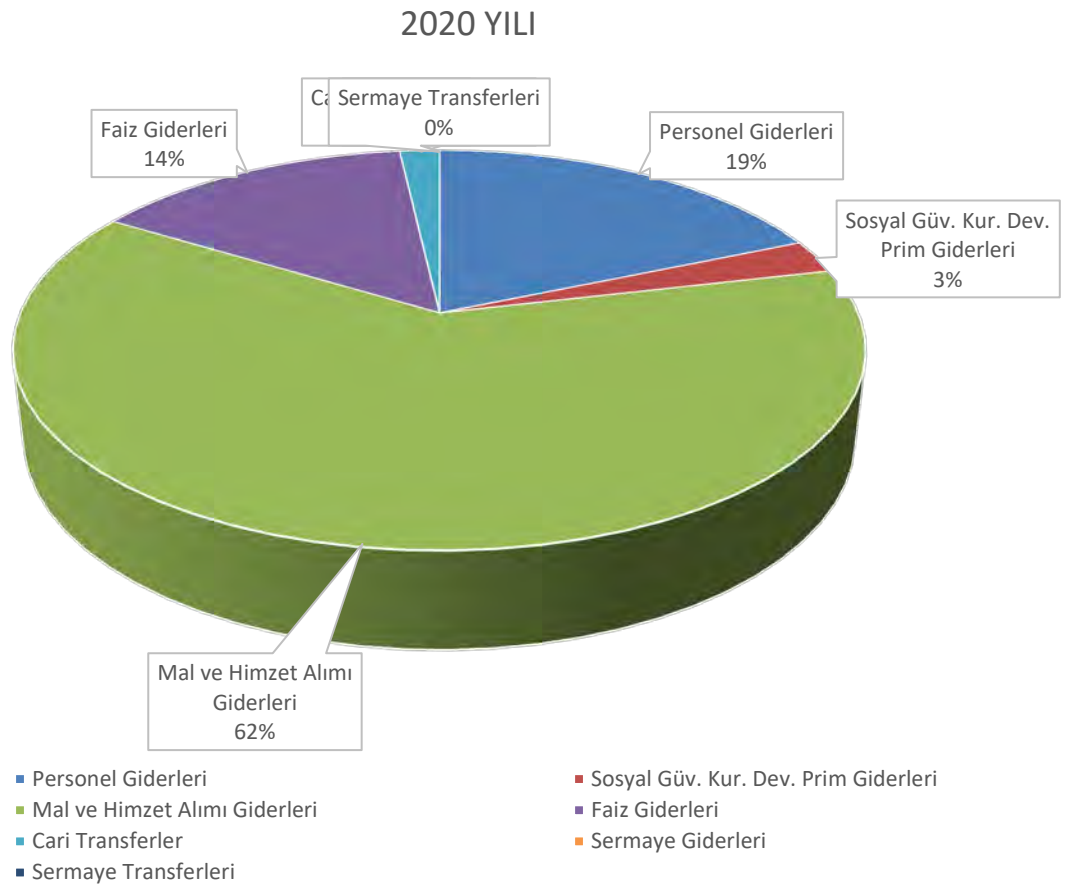
**Dağılımı**

Personel Giderleri	7.949.836,49 TL
Sosyal Güv. Kur. Dev. Prim Giderleri	1.160.374,15 TL
Mal ve Hizmet Alımı Giderleri	26.602.834,93 TL
Faiz Giderleri	6.182.293,02 TL
Cari Transferler	770.391,52 TL
Sermaye Giderleri	0,00 TL
Sermaye Transferleri	156.352,70 TL

Bütçe Giderlerinin Kurumsal Sınıflandırılması

Bütçe Giderlerinin Kurumsal Dağılımı

DAĞILIM

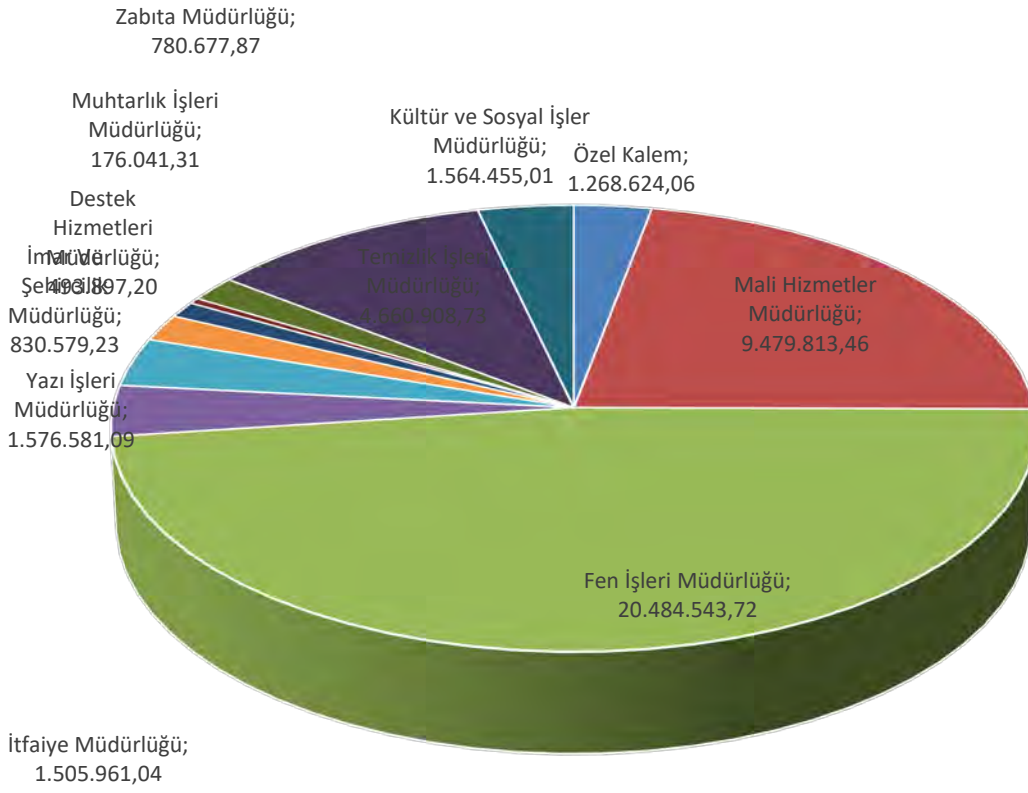

- Özel Kalem
- Fen İşleri Müdürlüğü
- İtfaiye Müdürlüğü
- Destek Hizmetleri Müdürlüğü
- Zabita Müdürlüğü
- Kültür ve Sosyal İşler Müdürlüğü
- Mali Hizmetler Müdürlüğü
- Yazı İşleri Müdürlüğü
- İmar Ve Şehircilik Müdürlüğü
- Muhtarlık İşleri Müdürlüğü
- Temizlik İşleri Müdürlüğü

Yıllara itibarı ile grafiksel gider hareketleri aşağıda gösterilmiştir.

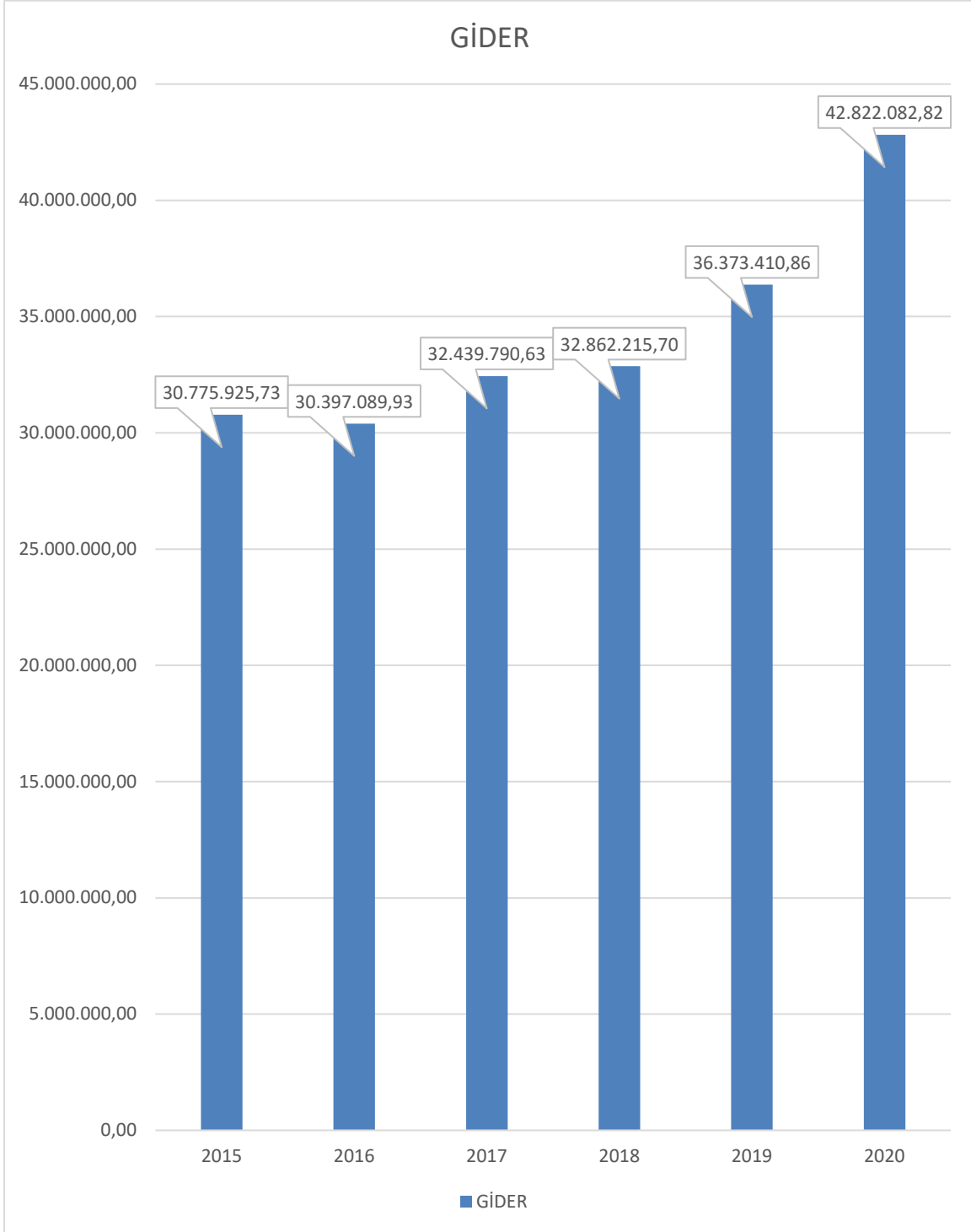

GELİRLER:

Belediyemizin 2020 yılı Tahsilat Toplamı 44.504.078,19 TL'dir. Bunun 25.122.237,20 TL'si 2380 sayılı Belediyelere ve İl Özel İdarelerine Genel Bütçe Vergi Gelirlerinden Pay verilmesi hakkındaki kanun gereğince İller Bankasından gelmiştir. Geriye kalan 19.381.840,99 TL. 2464 sayılı Belediye Gelirleri Kanunu gereğince Belediyemiz tarafından tahsil edilmiştir.

GİDERLER:

Babaeski Belediye Başkanlığı toplam gideri 42.822.082,82 TL'dir.

BÜTÇE HEDEFLERİ

2020	Gelir Bütçesi	50.000.000.00TL
	Gider Bütçesi	50.000.000.00TL olarak denk bütçe yapılmıştır.

BÜTÇE GERÇEKLEŞMESİ

GELİR Tahakkuk	54.122.693,24 TL
Tahsilat	44.504.078,19 TL
Red ve İade	36.582,87 TL

2021 yılına devreden alacak 9.655.198,02 TL

GİDER	42.822.082,82 TL
İptal olunan ödenek	7.117.917,18 TL
2021 yılına devreden ödenek	0,00 TL

BÜTÇE HEDEF VE GERÇEKLEŞMELERİ İLE MEYDANA GELEN SAPMANIN NEDENLERİ

6.779.433,46 TL gelir ve 10.637.784,30 TL Gider İller Bankasından Kullanılan Kredilerden dolayı gider bütçesine fazla ödenek konulduğundan ve gider-gelir bütçesinin denk olması gerektiğinden fazla gözükmekte olup, ekte tarafınıza sunulan finansmanın ekonomik sınıflandırılmasında detaylı olarak bütçe harcamaları belirtilmiştir. Toplam tahakkuk bedelinin 9.655.198,02 TL'si tahsil edilemeyip bir sonraki yıla devretmiştir.

Gelir Bütçesinde meydana gelen sapmalar; 2020 yılı mart ayında ülkemizde de görülen Covid-19 pandemisi nedeniyle vatandaşlarımız üzerinden alınan vergi ve harçların azalması, ayrıca inşaat sektöründe yaşanan kriz ile birlikte yapılaşma talebinin azalmasından kaynaklanmaktadır.

Gider Bütçesinde meydana gelen sapmaların nedenleri şunlardır; Personel giderleri ödeneğinde beklenen maaş artışı oronlarının gerçekleşmemesi mal ve hizmet alım giderleri ödeneğinde ise mart ayında ülkemizde baş gösteren Covid-19 pandemisinden dolayı, yapılması planlanan geleneksel festival ve konserlerin iptal edilmesi, yaşanan hastalıklardan ötürü koruma tedbirleri kapsamında mesai saatlerinin kısalması ve kapanmalar ve genel anlamda uygulanan tasarruf tedbirleri kapsamında gider bütçesinde sapmalar oluşmuştur.

Performans Bilgileri

Stratejik plan yapılmadığından yer verilmemiştir.

IV. KURUMSAL KABİLİYET VE KAPASİTENİN DEĞERLENDİRİLMESİ

a. Üstünlükler

1. Yenilikçi, değişime açık, halkın memnuniyetini baz alan belediyeçilik anlayışı.
2. Uluslar arası ve yerel kuruluşlara, kurumlara Proje hazırlama ve uygulama konusunda idari, teknik tecrübeye sahip olması.
3. İller Bankası ve diğer resmi kurumlar ile sürekli diyalog halinde olunması, kurumlarla ilişkilerin pozitif düzeyde tutulması.
4. Personelin eğitimine önem verilmesi ve güncel seminer programlarının takip edilmesi.
5. İSO belgesine sahip, belli bir kaliteye ve standarda hizmet sunan bir belediye olmak, İSO standartları çerçevesinde hata oranının en az seviyede tutulması.
6. Tahsilat oranımızın yüksek olması.
7. Belediyemizdeki teknolojik donanım ve yazılımların yeterli olması,
8. Nitelikli ve kalifiye personel sayısına sahip olmak.
9. İnteraktif Belediyeçilik Teknolojik Altyapıya sahip olması,
10. Vergi, SSK, Emekli Sandığı ve Elektrik gibi resmi kurumlara borcumuzun olmaması.
11. Belediyemizin araç, ekipman yönünden yeterli düzeyde olması.
12. Belediye binamızın fiziki yapısı, asfalt şantiyemiz, belediye araç garajımızın yeterli seviyede oluşu.
13. Avrupa Standartlarında altyapıya sahip oluşu.
14. Teknik personel sayısının yeterli oluşu.

b. Zayıflıklar

1. Yasalarla tanımlanan gelir kaynaklarının yeterli olmaması.
2. Personel sayısının gittikçe azalması ve nitelikli personel alımı konusunda sıkıntı duyulması.
3. Sosyal ve kültürel tesislerin yetersiz oluşu.
4. Personel yönetiminde kariyer planlama sisteminin olmayışı.
5. Belediye sınırları içerisinde otopark sıkıntısı yaşanması,
6. Belediye bünyesinde metal, cam, plastik ve benzeri atıkların geri dönüşüm, atıkların değerlendirilmesi uygulamalarının etkin olarak yapılmaması.
7. İlçe Terminalinin şehir içinde olması ve en kısa sürede şehir dışına çıkarılması,

İÇ KONTROL GÜVENCE BEYANI

Harcama yetkilisi olarak yetkim dahilinde;

Bu raporda yer alan bilgilerin güvenilir, tam ve doğru olduğunu beyan ederim.

Bu raporda açıklanan faaliyetler için idare bütçesinden harcama birimimize tahsis edilmiş kaynakların etkili, ekonomik ve verimli bir şekilde kullanıldığını, görev ve yetki alanım çerçevesinde iç kontrol sisteminin idari ve mali kararlar ile bunlara ilişkin işlemlerin yasallık ve düzenliliği hususunda yeterli güvenceyi sağladığımı ve harcama birimizde süreç kontrolünün etkin olarak uygulandığını bildiririm.

Bu güvence, harcama yetkilisi olarak sahip olduğum bilgi ve değerlendirmeler, iç kontroller, iç denetçi raporları ile Sayıştay raporları ve benden önceki harcama yetkilisinden almış olduğum bilgiler dahilindeki hususlara dayanmaktadır.

Burada raporlanmayan, idarenin menfaatlerine zarar veren herhangi bir husus hakkında bilgim olmadığını beyan ederim. (22.03.2021 – BABAESKİ)

Abdullah HACI
Belediye Başkanı

MALİ HİZMETLER BİRİM YÖNETİCİSİNİN BEYANI

Mali Hizmetler birim yöneticisi olarak yetkim dâhilinde

Bu idarede, faaliyetlerin mali yönetim ve kontrol mevzuatı ile diğer mevzuata uygun olarak yürütüldüğünü, kamu kaynaklarının etkili, ekonomik ve verimli bir şekilde kullanılmasını temin etmek üzere iç kontrol süreçlerinin işletildiğini, izlendiğini ve gerekli tedbirlerin alınması için düşünce ve önerilerimin zamanında üst yöneticiye raporlandığını beyan ederim.

İdaremizin 2020 yılı faaliyet Raporunun “III Faaliyete İlişkin Bilgi ve Değerlendirmeler Mali Bilgiler” bölümünde yer alan bilgilerin güvenilir, tam ve doğru olduğunu teyit ederim. (22 Mart 2021)

Bahadır AKCAN
Mali Hizmetler Müdür V.

A- BELEDİYENİN GELİRLERİ

- 1- 5393 Sayılı Belediye Kanununun 25.maddesi gereğince 2020 yılı gelir evrakları sondaj usulü denetlenmiştir.
- 2- Sondaj usulü yapılan incelemede 5393 Sayılı Belediye Kanununun 59, maddesi ile belirlenen Belediye gelirlerinin,yasal düzenlemelere ve belediye meclisince belirlenen tarifelere uygun olarak tahsil edildiği,
- 3- 2020 Yılı Gelirlerinin aşağıda olduğu şekilde gerçekleştiği görülmüştür.

Gelirin Çeşidi	Toplam Tahakkuk	Toplam Tahsilat	Red ve İade	Alacak	Tahsilat Oranı
Vergi Gelirleri	₺ 5.648.384,29	₺ 3.665.063,94	₺ 10.537,81	₺ 1.993.858,16	65%
Teşebbüs ve Mülk. Gelirleri	₺ 14.135.756,07	₺ 10.550.350,96	₺ 12.791,47	₺ 3.598.196,58	75%
Alınan Bağış ve Yard.	₺ 48.991,01	₺ 48.891,01	₺ -	₺ -	100%
Diğer Gelirler	₺ 34.282.561,97	₺ 30.232.772,28	₺ 13.253,59	₺ 4.063.043,28	88%
Sermaye Gelirleri	₺ 7.000,00	₺ 7.000,00	₺ -	₺ -	100%
TOPLAM	₺ 54.122.693,34	₺ 44.504.078,19	₺ 36.582,87	₺ 9.655.098,02	82%

EKLER :

EK -1 Bütçe Gelir Kesin Hesap Cetveli

B-BELEDİYENİN GİDERLERİ

A) 2020 Mali Yılı harcama evrakları tutarları,yapılan ödeme ile bankadan çıkan tutarları karşılaştırıldığından, fazla ödeme yapılmadığı,

B) Sondaj usulü ile yapılan harcama evraklarının yürürlükteki mevzuata uygun olarak düzenlendiği,

C) Harcama ve gelir evrakları içinde yer alan bilgi ve belgeler 5018 Sayılı Kamu Mali Yönetimi ve Kontrol Kanununun 71.maddesi gereğince hazırlandığı,

1- İş,mal veya hizmet karşılığı olarak belirlenen tutardan fazla ödeme yapılmadığı,

2- Mal alınmadan,iş veya hizmet yapılmadan ödeme yapılmadığı,

3- Transfer niteliğindeki giderlerden,fazla ve yersiz ödemede bulunulmadığı,

4- İş,mal ve hizmetin rayiç bedelinden daha yüksek fiyat alınmadığı ve yaptırılmadığı,

5- İdare giderlerinin tarih,tahakkuk ve tahsil işlemlerinin mevzuata uygun yapıldığı,

6- Mevzuatında öngörülmediği halde ödeme yapılmadığı,Kamu zararı oluşmadığı,

D) İhalelerin 4734 ve 2886 Sayılı Kamu İhale Kanununa göre yapıldığı ve ödemelerin gerçekleştirildiği,

E) 2020 Giderleri aşağıda olduğu şekilde gerçekleşmiştir.

Giderin Çeşidi	Toplam Ödenek	Toplam Harcama	İmha Edilen Ödenek	Gelecek Yıla Devir Eden Ödenek	Harcama Oranı
Personel Giderleri	₺ 9.261.000,00	₺ 7.949.836,49	₺ 1.456.163,51	₺ -	85.84%
Sos.Güv.Kur.Dev.Prim Gid.	₺ 1.324.000,00	₺ 1.160.374,15	₺ 158.283,42	₺ -	87.64%
Mal ve Hiz.Alım Gid.	₺ 27.144.000,00	₺ 26.602.834,93	₺ 3.498.972,25	₺ -	98%
Faiz Giderleri	₺ 5.001.000,00	₺ 6.182.293,02	₺ -	₺ -	100%
Cari Transferler	₺ 2.128.000,00	₺ 770.391,52	₺ 174.813,13	₺ -	36.20%
Sermaye Giderleri	₺ 1.616.000,00	₺ -	₺ 1.093.684,87	₺ -	0.00%
Sermaye Transferleri	₺ 146.000,00	₺ 156.352,71	₺ 1.000,00	₺ -	100%
Yedek Ödenekler	₺ 3.350.000,00	₺ -	₺ 765.000,00	₺ -	0.00%
Sosyal Güv. Ve Sos. Yar. Hiz.	₺ 30.000,00	₺ -	₺ 30.000,00	₺ -	0.00%
TOPLAM	₺ 50.000.000,00	₺ 42.822.082,82	₺ 7.177.917,18	₺ -	85.64%

EKLER :

EK -1 Bütçe Gider Kesin Hesap Cetveli

EK -2 Birim Personel Listesi

EK -3 Emekli ve İlişği Kesilen Personel Listesi

BELEDİYEMİZE AİT İŞ MAKİNALARI VE BİNEK ARAÇLARI

SIRA	CİNSİ	MARKASI	MODELİ	PLAKA NUMARASI	SATIN ALMA TARİHİ	KULLANILDIĞI İLÇE	FAAL OLUP OLMADIĞI
1	Otobüs	Mercedes	1983	39 NE 284	1983	“	Faal
2	Asfalt Tankeri	Ford D 1210	1976	39 NA 921	1976	“	Faal Değil
3	Traktör +	Steyr	1984	39 NT 519	2010	“	Faal
4	Silindir +	Bomag	2000	2000-011	2010	“	Faal
5	D.Kamyon	Dodge AS 950	2005	39 NE 544	2004	“	Faal
6	Kamyonet	Mitsubishi	1998	39 NE 400	1998	“	Faal
7	Kamyonet	BMC Leyland	1995	39 NA 705	1995	“	Faal Değil
8	Arazöz	Ford Cargo 1312	1984	39 NE 806	1984	“	Faal Değil
9	Damperli Kamyon	BMC Fatih 110-8	2000	39 NE 442	2000	“	Faal
10	Traktör	Massey Ferguson	1986	39 NE 811	1986	“	Faal
11	Greyder	120G	1993	2000-002	1993	“	Faal
12	Özürlü lifli Engelli Otobüsü	ISUZU TURKUAZ	2015	39 NB 276	2015	“	Faal
13	Kepçe	Çukurova	1992	2000-001	1992	“	Faal
14	Kepçe	Çukurova Venier	1992	2000-004	1994	“	Hurdaya Ayrıldı
15	Kepçe	Hidromek	2000	2000-008	2000	“	Faal
16	Ekskavatör	Hidromek	2004	2000-009	2004	“	Faal
17	Silindir	MKE	1984	2000-006	1988	“	Faal
18	İtfaiye Aracı	624 BMC	2004	39 NE 110	2004	“	Faal
19	Zabıta Aracı	Ford	2005	39 NL 763	2005	“	Faal
20	Traktör	Nevholland	2006	39 NA 230	2005	“	Faal
21	Çekici	BMC	2004	39 NA 554	2007	“	Faal
22	Dorse	Lowbet (4 dingil)	2008	39 NP 930	2007	“	Faal
23	Hasta Nak. Aracı	Hundai	1997	39 NF 170	1996	“	Faal
24	Kamyonet +	Hyundai	2006	39 NN 464	2010	“	Faal
25	Kamyonet	BMC Levend L 60	2008	39 NE 064	2007	“	Faal
26	Kepçe	Hidromek 102 S	2006	2000-010	2006	“	Faal
27	Otobüs	Ford Transit	2008	39 NR 536	2008	”	Faal
28	Hizmet Aracı	Renault Fluence Priv	2010	39 NE 001	2010	“	Faal
29	Hizmet Aracı	Tofaş Fiat Fiorina	2010	39 NT 677	2010	“	Faal
30	Hizmet Aracı	ISUZU D MAX	2011	39 NU 220	2011	“	Faal
31	Hizmet Aracı	ISUZU D MAX	2011	39 NU 221	2011	“	Faal
32	Hizmet Aracı	ISUZU D MAX	2011	39 NU 725	2011	“	Faal
33	Hizmet Aracı	ISUZU D MAX	2011	39 NU 775	2011	“	Faal
34	Hizmet Aracı	Doblo	2011	39 NL 760	2011	“	Faal
35	Çöp Kamyonu	ISUZU	2011	39 NU 840	2011	“	Faal Değil
36	Çöp Kamyonu	ISUZU	2011	39 NU 841	2011	“	Faal Değil
38	Çöp Kamyonu	ISUZU	2011	39 NU 842	2011	“	Faal Değil
38	Kepçe	62SS HMK	2011	2012 -013	2011	“	Faal

39	Kepçe	HMK HİDROMEK	2011	2012 -012	2012	“	Faal
40	Çöp Kamyonu	ISUZU	2011	39 NU 933	2012	“	Faal Değil
41	Çöp Kamyonu	ISUZU	2011	39 NU 934	2012	“	Faal Değil
42	Süpürge	ISUZU	2011	39 NU 935	2012	“	Faal
43	Özel Amaçlı İtfaiye Aracı	IVEKO	2011	39 NU 911	2012	“	Faal
44	KAMYON	FORD	2012	39 NV 043	2012	“	Faal
45	KAMYON	FORD	2012	39 NV 044	2012	“	Faal
46	TRAKTÖR	NEW HOLLAND TT55	2012	39 NC 781	2012	“	Faal
47	SİLİNDİR	BOMAG BW 120-AD-	2012	2012-014	2012	“	Faal
48	MOTORBİSİKLET	ROADSTAR 100	2012	39 NV 144	2012	“	Faal
49	MOTORBİSİKLET	ROADSTAR	2012	39 NV 145	2012	“	Faal
50	DAMPERLİ DORSE		2012	39 NR 920	2012	“	Faal
51	VİDANJÖR	FORD KARGO	2012	39 NV 901	2013	“	Faal
52	CENAZE ARACI	MERCEDES SPRINTER	2013	39 NY 944	2013	“	Faal
53	KAMYON	FORD KARGO	2012	39NV 926	2013	“	Faal
54	SULAMA TANKERİ	FORD	2012	39NV 940	2013	“	Faal
55	PALETLİ KEPÇE	CATERPILLAR	1976		2013 HİBE	“	Faal Değil
56	KAMYONET	ISUZU	2013	39 NP 030	2013	“	Faal
57	KAMYON KOMBİNE KANAL TEMİZLEME	FORD KARGO	2013	39 NY 907	2013	“	Faal
58	KAMYON SULAMA ARAZÖZÜ	FORD KARGO	1997	39 AAT 733	2019 HİBE	“	Faal
59	ÇÖP KAMYONU	FORD CARGO	2018	39 AAE 379	2018	“	Faal
60	ÇÖP KAMYONU	FORD CARGO	2018	39 AAE 381	2018	“	Faal
61	ÇÖP KAMYONU	FORD CARGO	2018	39 AAE 409	2018	“	Faal
62	ÇÖP KAMYONU	FORD CARGO	2018	39 AAE	2018	“	Faal

RAİF ERGİN
GARAJ SORUMLUSU

S.NO.	KADRO ÜNVANI	ADEDİ	DOLU	BOŞ	TOPLAM
1-	BAŞKAN YARDIMCISI	1	1	-	1
2-	YAZI İŞL.MÜDÜRÜ	1	-	1	1
3-	MALİ HİZM.MÜD.	1	-	1	1
4-	FEN İŞL. MD.	1	-	1	1
5-	İMAR VE ŞEH. MD.	1	1	-	1
6-	DEST.HİZM.MD.	1	-	1	1
7-	TEMİZLİK İŞL.MÜD.	1	1	-	1
8-	KÜLTÜR VE SOSYAL İŞL. MÜD.	1	1	-	1
9-	MUHT. İŞL. MÜDÜRÜ	1	1	-	1
10-	ŞEF	1	1	-	1
11-	ŞEF	1	1	-	1
12-	ŞEF	1	-	1	1
13-	ŞEF	1	-	1	1
14-	ŞEF	1	-	1	1
15-	ŞEF	1	-	1	1
16-	ŞEF	1	-	1	1
17-	ŞEF	1	-	1	1
18-	ŞEF	1	-	1	1
19-	ŞEF	1	-	1	1
20-	EVLENDİRME MEMURU	1	-	1	1
21-	MEMUR	1	-	1	1
22-	MEMUR	1	1	-	1
23-	MEMUR	1	1	-	1
24-	VERİHAZ.KONR.İŞTM.	1	-	1	1
25-	VERİHAZ.KONR.İŞTM.	1	-	1	1
26-	VERİHAZ.KONR.İŞTM.	1	-	1	1
27-	VERİHAZ.KONR.İŞTM.	1	-	1	1
28-	VERİHAZ.KONT.İŞLTM.	1	1	-	1
29-	VERİHAZ.KONT.İŞLTM.	1	1	-	1
30-	VERİHAZ.KONT.İŞLTM.	1	1	-	1
31-	EĞİTMEN	1	-	1	1
32-	EĞİTMEN	1	-	1	1
33-	EĞİTMEN	1	-	1	1
34-	EĞİTMEN	1	-	1	1
35-	TAHSİLDAR	1	1	-	1
36-	TAHSİLDAR	1	1	-	1
37-	TAHSİLDAR	1	-	1	1
38-	TAHSİLDAR	1	1	-	1
39-	ZABITA MÜDÜRÜ	1	-	1	1
40-	ZABITA AMİRİ	1	-	1	1
41-	ZABITA KOMİSERİ	1	1	-	1
42-	ZABITA KOMİSERİ	1	-	1	1
43-	ZABITA KOMİSERİ	1	-	1	1
44-	ZABITA KOMİSERİ	1	-	1	1
45-	ZABITA MEMURU	1	-	1	1
46-	ZABITA MEMURU	1	1	-	1
47-	ZABITA MEMURU	1	1	-	1
48-	ZABITA MEMURU	1	1	-	1

49-	ZABITA MEMURU	1	1	-	1
50-	ZABITA MEMURU	1	-	1	1
51-	ZABITA MEMURU	1	-	1	1
52-	ZABITA MEMURU	1	-	1	1
53-	ZABITA MEMURU	1	-	1	1
54-	ZABITA MEMURU	1	-	1	1
55-	ZABITA MEMURU	1	-	1	1
56-	ZABITA MEMURU	1	-	1	1
57-	ZABITA MEMURU	1	-	1	1
58-	ZABITA MEMURU	1	-	1	1
59-	ZABITA MEMURU	1	-	1	1
60-	ZABITA MEMURU	1	-	1	1
61-	ZABITA MEMURU	1	-	1	1
62-	ZABITA MEMURU	1	-	1	1
63-	ZABITA MEMURU	1	-	1	1
64-	ZABITA MEMURU	1	-	1	1
65-	ZABITA MEMURU	1	-	1	1
66-	ZABITA MEMURU	1	-	1	1
67-	ZABITA MEMURU	1	-	1	1
68-	ZABITA MEMURU	1	-	1	1
69-	İTFAİYEMÜDÜRÜ	1	1	-	1
70-	İTFAİYEAMİRİ	1	-	1	1
71-	İTFAİYEÇAVUŞU	1	-	1	1
72-	İTFAİYEÇAVUŞU	1	-	1	1
73-	İTFAİYEÇAVUŞU	1	-	1	1
74-	İTFAİYEERİ	1	1	-	1
75-	İTFAİYEERİ	1	1	-	1
76-	İTFAİYEERİ	1	-	1	1
77-	İTFAİYEERİ	1	1	-	1
78-	İTFAİYEERİ	1	1	-	1
79-	İTFAİYEERİ	1	1	-	1
80-	İTFAİYEERİ	1	1	-	1
81-	İTFAİYEERİ	1	-	1	1
82-	İTFAİYEERİ	1	-	1	1
83-	İTFAİYEERİ	1	1	-	1
84-	İTFAİYEERİ	1	-	1	1
85-	İTFAİYEERİ	1	-	1	1
86-	İTFAİYEERİ	1	-	1	1
87-	İTFAİYEERİ	1	-	1	1
88-	İTFAİYEERİ	1	-	1	1
89-	İTFAİYEERİ	1	-	1	1
90-	İTFAİYEERİ	1	-	1	1
91-	İTFAİYEERİ	1	-	1	1
92-	ŞOFÖR	1	-	1	1
92-	ŞOFÖR	1	-	1	1
94-	ŞOFÖR	1	-	1	1
95-	ŞOFÖR	1	-	1	1
96-	BANDOCU	1	1	-	1
97-	AVUKAT	1	-	1	1
98-	TABİP	1	1	-	1

99-	TABİP	1	-	1	1
100-	VETERİNER	1	-	1	1
101-	VETERİNER	1	-	1	1
102-	MÜHENDİS	1	-	1	1
103-	MÜHENDİS	1	-	1	1
104-	MÜHENDİS	1	-	1	1
105-	MÜHENDİS	1	-	1	1
106-	MÜHENDİS	1	-	1	1
107-	MÜHENDİS	1	-	1	1
108-	MÜHENDİS	1	-	1	1
109-	MÜHENDİS	1	-	1	1
110-	MÜHENDİS	1	-	1	1
111-	MÜHENDİS	1	1	-	1
112-	EKONOMİST	1	-	1	1
113-	EKONOMİST	1	-	1	1
114-	EKONOMİST	1	-	1	1
115-	MİMAR	1	-	1	1
116-	ŞEHİR PLANCISI	1	-	1	1
117-	KİMYAGER	1	-	1	1
118-	TEKNİKER	1	-	1	1
119-	TEKNİKER	1	1	-	1
120-	FİZİKÇİ	1	1	-	1
121-	TEKNİSYEN	1	1	-	1
122-	TEKNİSYEN	1	1	-	1
123-	PROĞRAMCI	1	-	1	1
124-	PROĞRAMCI	1	-	1	1
125-	TEKNİSYEN YRD.	1	1	-	1
126-	TEKNİSYEN YRD.	1	1	-	1
127-	BEKÇİ	1	1	-	1
128-	TEMİZLİKHİZM.	1	1	-	1

<u>Ünvan</u>	<u>DoluBosToplam</u>		
USTABAŞI	3	1	4
USTA	1	4	5
OPERATÖR	5	2	7
İŞÇİ	2	22	24
ŞOFÖR	15	3	18
TEMİZLİKİŞÇİSİ	-	6	6

Toplam=	26	38	64
---------	----	----	----

2020 KESİN MİZANI

Kurumun Adı : BABAESKİ BELEDİYESİ

Yılı : 2020

24/03/2021

Dönemi : OCAK - ARALIK

Tarih Aralığı : 01.01.2020 / 31.12.2020

Hesap Kodu	Hesap Adı	Borç Tutarı	Alacak Tutarı	Borç Kalanı	Alacak Kalanı
100	KASA HESABI	10.790.484,60	10.790.484,60		
102	BANKA HESABI	73.588.467,84	70.637.803,18	2.950.664,66	
103	VERİLEN ÇEKLER VE	35.072.385,62	35.072.385,62		
108	DİĞER HAZIR DEĞERLER	10.790.484,14	10.790.484,14		
109	BANKA KREDİ KARTLARINDAN	4.073.906,60	3.858.060,80	215.845,80	
120	GELİRLERDEN ALACAKLAR	16.381.033,08	16.380.933,08	100,00	
121	GELİRLERDEN TAKİPLİ	14.502.026,65	8.613.903,92	5.888.122,73	
122	GELİRLERDEN TECİLLİ VE	85.609,62	54.446,11	31.163,51	
140	KİŞİLERDEN ALACAKLAR	64.049,97	26.385,07	37.664,90	
150	İLK MADDE VE MALZEME	1.653.201,03	1.653.201,03		
160	İŞ AVANS VE KREDİLERİ	354.642,75	354.642,75		
162	BÜTÇE DIŞI AVANS VE	286.402,97	136.802,94	149.600,03	
190	DEVREDEN KATMA DEĞER	76.513,68	45.357,98	31.155,70	
191	İNDİRİLECEK KATMA DEĞER	829.807,78	829.807,78		
220	GELİRLERDEN ALACAKLAR	10.231.261,60	8.042.718,79	2.188.542,81	
222	GELİRLERDEN TECİLLİ VE	3.693.514,15	2.183.909,76	1.509.604,39	
240	MALİ KURULUŞLARA	2.068.425,83	0,00	2.068.425,83	
241	MAL VE HİZMET ÜRETEEN	29.985,00	0,00	29.985,00	
250	ARAZİ VE ARSALAR HESABI	34.291.920,65	7.000,00	34.284.920,65	
251	YERALTI VE YERÜSTÜ	16.586.398,00	0,00	16.586.398,00	
252	BİNALAR HESABI	25.926.445,25	0,00	25.926.445,25	
253	TESİS, MAKİNE VE CİHAZLAR	2.489.325,26	83.733,00	2.405.592,26	
254	TAŞITLAR HESABI	4.449.099,08	0,00	4.449.099,08	
255	DEMİRBAŞLAR HESABI	1.943.473,77	3.167,74	1.940.306,03	
257	BİRİKMİŞ AMORTİSMANLAR	0,00	9.240.241,91		9.240.241,91
258	YAPILMAKTA OLAN	13.603.675,91	0,00	13.603.675,91	
260	HAKLAR HESABI	150.224,23	0,00	150.224,23	
268	BİRİKMİŞ AMORTİSMANLAR	0,00	150.224,23		150.224,23
294	ELDEN ÇIKARILACAK	375.314,34	0,00	375.314,34	
299	BİRİKMİŞ AMORTİSMANLAR	0,00	375.314,34		375.314,34
300	BANKA KREDİLERİ HESABI	3.472.837,58	3.472.837,58		
320	BÜTÇE EMANETLERİ HESABI	32.281.524,88	44.140.327,39		11.858.802,51
330	ALINAN DEPOZİTO VE	332.776,95	1.295.413,47		962.636,52
333	EMANETLER HESABI	490.257,50	1.390.741,78		900.484,28
360	ÖDENECEK VERGİ VE FONLAR	1.502.474,86	1.652.938,75		150.463,89
361	ÖDENECEK SOSYAL	1.999.030,92	2.118.510,05		119.479,13
362	FONLAR VEYA DİĞER KAMU	418.116,66	467.551,15		49.434,49
363	KAMU İDARELERİ PAYLARI	0,00	8.183,12		8.183,12
	TOPLAM	324.885.098,75	233.877.512,06	114.822.851,11	23.815.264,42

Düzenleyen

Adı : AYLİN TURHAN

Tarih : 31.12.2020

İmzası :

2020 KESİN MİZANI

Kurumun Adı : BABAESKİ BELEDİYESİ

Yılı : 2020

24/03/2021

Dönemi : OCAK - ARALIK

Tarih Aralığı : 01.01.2020 / 31.12.2020

Hesap Kodu	Hesap Adı	Borç Tutarı	Alacak Tutarı	Borç Kalanı	Alacak Kalanı
391	HESAPLANAN KATMA DEĞER	965.535,55	965.535,55		
400	BANKA KREDİLERİ HESABI	3.107.860,76	40.819.694,43		37.711.833,67
430	ALINAN DEPOZİTO VE	27.824,00	305.875,00		278.051,00
472	KIDEM TAZMİNATI KARŞILIĞI	0,00	6.967.187,40		6.967.187,40
500	NET DEĞER/SERMAYE HESABI	33.835.095,35	69.020.885,08		35.185.789,73
570	GEÇMİŞ YILLAR OLUMLU	18.775.932,43	36.734.170,27		17.958.237,84
580	GEÇMİŞ YILLAR OLUMSUZ	2.134.883,66	1.067.441,83	1.067.441,83	
590	DÖNEM OLUMLU FAALİYET	7.941.302,13	7.941.302,13		
591	DÖNEM OLUMSUZ FAALİYET	6.026.071,12	0,00	6.026.071,12	
600	GELİRLER HESABI	44.010.225,66	44.010.225,66		
630	GİDERLER HESABI	47.462.921,30	47.462.921,30		
690	FAALİYET SONUÇLARI HESABI	47.458.413,35	47.458.413,35		
800	BÜTÇE GELİRLERİ HESABI	44.506.391,98	44.506.391,98		
805	GELİR YANSITMA HESABI	44.506.391,98	44.506.391,98		
810	BÜTÇE GELİRLERİNDEN RET	36.582,87	36.582,87		
830	BÜTÇE GİDERLERİ HESABI	42.822.082,82	42.822.082,82		
835	GİDER YANSITMA HESABI	42.822.082,82	42.822.082,82		
895	BÜTÇE UYGULAMA	87.326.161,01	87.326.161,01		
900	GÖNDERİLECEK BÜTÇE	57.239.009,51	57.239.009,51		
901	BÜTÇE ÖDENEKLERİ HESABI	57.239.009,51	57.239.009,51		
905	ÖDENEKLİ GİDERLER HESABI	42.822.082,82	42.822.082,82		
910	TEMİNAT MEKTUPLARI HESABI	2.256.759,44	392.500,00	1.864.259,44	
911	TEMİNAT MEKTUPLARI	392.500,00	2.256.759,44		1.864.259,44
920	GİDER TAAHHÜTLERİ HESABI	9.376.502,54	1.785.623,79	7.590.878,75	
921	GİDER TAAHHÜTLERİ	1.785.623,79	9.376.502,54		7.590.878,75
990	KIRAYA VERİLEN DURAN	2.582.567,49	0,00	2.582.567,49	
999	DİĞER NAZIM HESAPLAR	0,00	2.582.567,49		2.582.567,49
	TOPLAM	972.344.912,64	972.344.912,64	133.954.069,74	133.954.069,74

Düzenleyen

Adı : AYLİN TURHAN

Tarih : 31.12.2020

İmzası :

BABAESKİ BELEDİYESİ

KAPANIŞ BİLANÇOSU

AKTİF			
1	DÖNEN VARLIKLAR		9.304.317,33
10	HAZIR DEĞERLER	3.166.510,46	
100	KASA HESABI	0,00	
102	BANKA HESABI	2.950.664,66	
103	VERİLEN ÇEKLER VE GÖNDERME EMİRLERİ	0,00	
108	DİĞER HAZIR DEĞERLER HESABI	0,00	
109	BANKA KREDİ KARTLARINDAN ALACAKLAR	215.845,80	
12	FAALİYET ALACAKLARI	5.919.386,24	
120	GELİRLERDEN ALACAKLAR HESABI	100,00	
121	GELİRLERDEN TAKİPLİ ALACAKLAR HESABI	5.888.122,73	
122	GELİRLERDEN TECİLLİ VE TEHİRLİ	31.163,51	
14	DİĞER ALACAKLAR	37.664,90	
140	KİŞİLERDEN ALACAKLAR HESABI	37.664,90	
15	STOKLAR	0,00	
150	İLK MADDE VE MALZEME HESABI	0,00	
16	ÖN ÖDEMELER	149.600,03	
160	İŞ AVANS VE KREDİLERİ HESABI	0,00	
162	BÜTÇE DIŞI AVANS VE KREDİLER HESABI	149.600,03	
19	DİĞER DÖNEN VARLIKLAR	31.155,70	
190	DEVREDEN KATMA DEĞER VERGİSİ HESABI	31.155,70	
191	İNDİRİLECEK KATMA DEĞER VERGİSİ	0,00	
2	DURAN VARLIKLAR		95.752.753,30
22	FAALİYET ALACAKLARI	3.698.147,20	
220	GELİRLERDEN ALACAKLAR HESABI	2.188.542,81	
222	GELİRLERDEN TECİLLİ VE TEHİRLİ	1.509.604,39	
24	MALİ DURAN VARLIKLAR	2.098.410,83	
240	MALİ KURULUŞLARA YATIRILAN	2.068.425,83	
241	MAL VE HİZMET ÜRETEN KURULUŞLARA	29.985,00	
25	MADDİ DURAN VARLIKLAR	89.956.195,27	
250	ARAZİ VE ARSALAR HESABI	34.284.920,65	
251	YERALTI VE YERÜSTÜ DÜZENLERİ HESABI	16.586.398,00	
252	BİNALAR HESABI	25.926.445,25	
253	TESİS, MAKİNE VE CİHAZLAR HESABI	2.405.592,26	
254	TAŞITLAR HESABI	4.449.099,08	
255	DEMİRBAŞLAR HESABI	1.940.306,03	
257	BİRİKMİŞ AMORTİSMANLAR HESABI (-)	-9.240.241,91	
258	YAPILMAKTA OLAN YATIRIMLAR HESABI	13.603.675,91	
26	MADDİ OLMAYAN DURAN VARLIKLAR	0,00	
260	HAKLAR HESABI	150.224,23	
268	BİRİKMİŞ AMORTİSMANLAR HESABI (-)	-150.224,23	
29	DİĞER DURAN VARLIKLAR	0,00	
294	ELDEN ÇIKARILACAK STOKLAR VE MADDİ	375.314,34	
299	BİRİKMİŞ AMORTİSMANLAR HESABI (-)	-375.314,34	
6	FAALİYET HESAPLARI		0,00
60	GELİR HESAPLARI	0,00	
600	GELİRLER HESABI	0,00	
8	BÜTÇE HESAPLARI		0,00
80	BÜTÇE GELİR HESAPLARI	0,00	
800	BÜTÇE GELİRLERİ HESABI	0,00	
81	BÜTÇE GELİRLERİNDEN RET VE İADE	0,00	
810	BÜTÇE GELİRLERİNDEN RET VE İADELER	0,00	
	AKTİF TOPLAM		105.057.070,63

PASİF			
3	KISA VADELİ YABANCI KAYNAKLAR		14.049.483,94
30	KISA VADELİ İÇ MALİ BORÇLAR	0,00	
300	BANKA KREDİLERİ HESABI	0,00	
32	FAALİYET BORÇLARI	11.858.802,51	
320	BÜTÇE EMANETLERİ HESABI	11.858.802,51	
33	EMANET YABANCI KAYNAKLAR	1.863.120,80	
330	ALINAN DEPOZİTO VE TEMİNATLAR HESABI	962.636,52	
333	EMANETLER HESABI	900.484,28	
36	ÖDENECEK DİĞER YÜKÜMLÜLÜKLER	327.560,63	
360	ÖDENECEK VERGİ VE FONLAR HESABI	150.463,89	
361	ÖDENECEK SOSYAL GÜVENLİK KESİNTİLERİ	119.479,13	
362	FONLAR VEYA DİĞER KAMU İDARELERİ	49.434,49	
363	KAMU İDARELERİ PAYLARI HESABI	8.183,12	
39	DİĞER KISA VADELİ YABANCI KAYNAKLAR	0,00	
391	HESAPLANAN KATMA DEĞER VERGİSİ	0,00	
4	UZUN VADELİ YABANCI KAYNAKLAR		44.957.072,07
40	UZUN VADELİ İÇ MALİ BORÇLAR	37.711.833,67	
400	BANKA KREDİLERİ HESABI	37.711.833,67	
43	DİĞER BORÇLAR	278.051,00	
430	ALINAN DEPOZİTO VE TEMİNATLAR HESABI	278.051,00	
47	BORÇ VE GİDER KARŞILIKLARI	6.967.187,40	
472	KIDEM TAZMİNATI KARŞILIĞI HESABI	6.967.187,40	
5	ÖZ KAYNAKLAR		46.050.514,62
50	NET DEĞER	35.185.789,73	
500	NET DEĞER/SERMAYE HESABI	35.185.789,73	
57	GEÇMİŞ YILLAR OLUMLU FAALİYET SONUÇLARI	17.958.237,84	
570	GEÇMİŞ YILLAR OLUMLU FAALİYET	17.958.237,84	
58	GEÇMİŞ YILLAR OLUMSUZ FAALİYET	-1.067.441,83	
580	GEÇMİŞ YILLAR OLUMSUZ FAALİYET	-1.067.441,83	
59	DÖNEM FAALİYET SONUÇLARI	-6.026.071,12	
590	DÖNEM OLUMLU FAALİYET SONUCU HESABI	0,00	
591	DÖNEM OLUMSUZ FAALİYET SONUCU	-6.026.071,12	
	PASİF TOPLAMI		105.057.070,63
	FAALİYET TOPLAMI		0,00

Tarih Aralığı :

01/01/2020 - 31/12/2020

31/12/2020

Hesap Kodu	Yardımcı Hesap				BÜTÇE GELİRLERİNDEN RET VE İADELİNİN TÜRÜ	2018	2019	2020
	1	2	3	4				
810					BÜTÇE GELİRLERİNDEN RET VE İADELER HESABI	7.038,30	117.504,26	36.582,87
810	01				VERGİ GELİRLERİ	1.874,72	25.619,09	10.537,81
810	01	02			MÜLKİYET ÜZERİNDEN ALINAN VERGİLER	1.274,72	24.048,61	9.756,36
810	01	02	09		MÜLKİYET ÜZERİNDEN ALINAN DİĞER VERGİLER	1.274,72	24.048,61	9.756,36
810	01	02	09	51	BİNA VERGİSİ	1.097,74	15.686,52	3.621,16
810	01	02	09	52	ARSA VERGİSİ		3.444,92	5.423,96
810	01	02	09	53	ARAZİ VERGİSİ		129,29	14,00
810	01	02	09	54	ÇEVRE TEMİZLİK VERGİSİ	176,98	4.787,88	697,24
810	01	03			DAHİLDE ALINAN MAL VE HİZMET VERGİLERİ		1.570,48	38,95
810	01	03	02		ÖZEL TÜKETİM VERGİSİ		215,49	
810	01	03	02	52	ELEKTRİK VE HAVAGAZI TÜKETİM VERGİSİ		215,49	
810	01	03	09		DAHİLDE ALINAN DİĞER MAL VE HİZMET VERGİLERİ		1.354,99	38,95
810	01	03	09	52	YANGIN SİGORTASI VERGİSİ		26,90	38,95
810	01	03	09	53	İLAN VE REKLAM VERGİSİ		1.328,09	
810	01	06			HARÇLAR	600,00		742,50
810	01	06	09		DİĞER HARÇLAR	600,00		742,50
810	01	06	09	53	İŞGAL HARCİ	600,00		
810	01	06	09	99	DİĞER HARÇLAR			742,50
810	03				TEŞEBBÜS VE MÜLKİYET GELİRLERİ	4.998,54	59.124,63	12.791,47
810	03	01			MAL VE HİZMET SATIŞ GELİRLERİ	4.998,54	59.124,63	12.791,47
810	03	01	02		HİZMET GELİRLERİ	4.998,54	59.124,63	12.791,47
810	03	01	02	57	SOSYAL HİZMETLERE İLİŞKİN GELİRLER	1.000,00	2.850,00	
810	03	01	02	58	SU HİZMETLERİNE İLİŞKİN GELİRLER	3.700,86	45.068,91	11.331,76
810	03	01	02	99	DİĞER HİZMET GELİRLERİ	297,68	11.205,72	1.459,71
810	05				DİĞER GELİRLER	165,04	32.760,54	13.253,59
810	05	01			FAİZ GELİRLERİ	67,02	10.403,88	148,35
810	05	01	08		VERGİ, RESİM VE HARÇ GECİKME FAİZLERİ	67,02	10.403,88	148,35
810	05	01	08	01	VERGİ, RESİM VE HARÇ GECİKME FAİZLERİ	67,02	10.403,88	148,35
810	05	02			KİŞİ VE KURUMLARDAN ALINAN PAYLAR		266,10	6.899,72
810	05	02	04		KAMU HARCAMALARINA KATILMA PAYLARI		266,10	6.899,72
810	05	02	04	51	KANALİZASYON HARCAMALARINA KATILMA PAYI			5.217,19
810	05	02	04	52	SU TESİSLERİ HARCAMALARINA KATILMA PAYI		206,57	1.682,53
810	05	02	04	53	YOL HARCAMALARINA KATILMA PAYI		59,53	
810	05	03			PARA CEZALARI	98,02	10.935,71	6.079,52
810	05	03	04		VERGİ CEZALARI	96,76	10.935,71	6.079,52
810	05	03	04	01	VERGİ VE DİĞER AMME ALACAKLARI GECİKME	6,91	286,97	1.679,99
810	05	03	04	02	VERGİ BARIŞI TEFE TUTARI	89,85	8.563,95	162,53
810	05	03	04	18	7143 SAYILI KANUN KAPSAMINDA TÜFE/ÜFE TUTARI		1.216,95	2.412,06
810	05	03	04	19	7143 SAYILI KANUN KAPSAMINDA KATSAYI TUTARI		867,84	1.824,94
BÜTÇE GELİRLERİNDEN RED VE İADELER TOPLAMI (B) (SAYFA)						7.037,04	106.349,41	36.456,87

Hesap Kodu	Yardımcı Hesap				BÜTÇE GELİRLERİNDEN RET VE İADENİN TÜRÜ	2018	2019	2020
	1	2	3	4				
810	05	03	09		DİĞER PARA CEZALARI	1,26		
810	05	03	09	02	ZAMANINDA ÖDENMEYEN ÜCRET GELİRLERİNDEN	1,26		
810	05	09			DİĞER ÇEŞİTLİ GELİRLER		11.154,85	126,00
810	05	09	01		DİĞER ÇEŞİTLİ GELİRLER		11.154,85	126,00
810	05	09	01	51	OTOPARK YÖNETMELİĞİ UYARINCA ALINAN OTOPARK		11.154,85	
810	05	09	01	99	YUKARIDA TANIMLANMAYAN DİĞER ÇEŞİTLİ GELİRLER			126,00
BÜTÇE GELİRLERİNDEN RED VE İADELER TOPLAMI (B) (SAYFA)						7.038,30	117.504,26	36.582,87

BABAESKİ BELEDİYESİ
BÜTÇE GELİRLERİNİN EKONOMİK SINIFLANDIRILMASI TABLOSU

Tarih Aralığı :

01/01/2020 - 31/12/2020

31/12/2020

Hesap Kodu	Yardımcı Hesap				BÜTÇE GELİRİNİN TÜRÜ	2018	2019	2020
	1	2	3	4				
800					BÜTÇE GELİRLERİ HESABI	31.445.660,50	35.307.292,27	44.504.078,19
800	01				VERGİ GELİRLERİ	2.652.668,33	3.074.016,88	3.665.063,94
800	01	02			MÜLKİYET ÜZERİNDEN ALINAN VERGİLER	1.524.511,39	1.898.673,55	2.230.099,94
800	01	02	09		MÜLKİYET ÜZERİNDEN ALINAN DİĞER VERGİLER	1.524.511,39	1.898.673,55	2.230.099,94
800	01	02	09	51	BİNA VERGİSİ	835.076,71	1.064.049,43	1.199.232,63
800	01	02	09	52	ARSA VERGİSİ	370.886,55	422.506,16	542.626,00
800	01	02	09	53	ARAZİ VERGİSİ	22.858,32	29.605,69	30.783,99
800	01	02	09	54	ÇEVRE TEMİZLİK VERGİSİ	295.689,81	382.512,27	457.457,32
800	01	03			DAHİLDE ALINAN MAL VE HİZMET VERGİLERİ	652.028,81	769.605,69	1.035.876,65
800	01	03	02		ÖZEL TÜKETİM VERGİSİ	514.628,80	664.221,49	926.902,58
800	01	03	02	51	HABERLEŞME VERGİSİ	9.630,50	18.349,64	17.595,06
800	01	03	02	52	ELEKTRİK VE HAVAGAZI TÜKETİM VERGİSİ	504.998,30	645.871,85	909.307,52
800	01	03	09		DAHİLDE ALINAN DİĞER MAL VE HİZMET VERGİLERİ	137.400,01	105.384,20	108.974,07
800	01	03	09	52	YANGIN SİGORTASI VERGİSİ	26.053,64	28.599,65	23.103,55
800	01	03	09	53	İLAN VE REKLAM VERGİSİ	111.346,37	76.784,55	85.870,52
800	01	06			HARÇLAR	476.128,13	405.737,64	399.087,35
800	01	06	09		DİĞER HARÇLAR	476.128,13	405.737,64	399.087,35
800	01	06	09	51	BİNA İNŞAAT HARCİ	116.970,46	37.597,03	53.177,03
800	01	06	09	53	İŞGAL HARCİ	156.346,00	135.935,17	84.723,82
800	01	06	09	54	İŞYERİ AÇMA İZİNİ HARCİ	8.680,00	4.371,00	5.967,00
800	01	06	09	56	ÖLÇÜ VE TARTI ALETLERİ MUAYENE HARCİ	343,20	967,24	194,40
800	01	06	09	58	TELLALLIK HARCİ	57.155,11	201.843,86	216.655,64
800	01	06	09	60	YAPI KULLANMA İZİNİ HARCİ	3.590,47	3.812,60	2.568,43
800	01	06	09	99	DİĞER HARÇLAR	133.042,89	21.210,74	35.801,03
800	03				TEŞEBBÜS VE MÜLKİYET GELİRLERİ	8.861.366,11	9.569.367,26	10.550.350,96
800	03	01			MAL VE HİZMET SATIŞ GELİRLERİ	8.455.368,21	9.086.886,93	10.071.941,21
800	03	01	01		MAL SATIŞ GELİRLERİ	3.184,00	100.525,00	2.675,00
800	03	01	01	01	ŞARTNAME, BASILI EVRAK, FORM SATIŞ GELİRLERİ	3.184,00	525,00	2.675,00
800	03	01	01	99	DİĞER MAL SATIŞ GELİRLERİ		100.000,00	
800	03	01	02		HİZMET GELİRLERİ	8.452.184,21	8.986.361,93	10.069.266,21
800	03	01	02	11	İLAN VE REKLAM GELİRLERİ	7.705,40	5.467,52	10.033,42
800	03	01	02	28	SERGİ VE FUAR GELİRLERİ	14.160,00	14.160,00	
800	03	01	02	56	SAĞLIK HİZMETLERİNE İLİŞKİN GELİRLER	442,50		
800	03	01	02	57	SOSYAL HİZMETLERE İLİŞKİN GELİRLER	92.900,00	212.700,00	225.500,00
800	03	01	02	58	SU HİZMETLERİNE İLİŞKİN GELİRLER	5.669.076,11	5.988.689,18	6.653.509,45
800	03	01	02	59	ULAŞTIRMA HİZMETLERİNE İLİŞKİN GELİRLER	784,70	585,24	
800	03	01	02	99	DİĞER HİZMET GELİRLERİ	2.667.115,50	2.764.759,99	3.180.223,34
BÜTÇE GELİRLERİ TOPLAMI						11.108.036,54	12.160.903,81	13.737.005,15

BABAESKİ BELEDİYESİ
BÜTÇE GELİRLERİNİN EKONOMİK SINIFLANDIRILMASI TABLOSU

Tarih Aralığı :

01/01/2020 - 31/12/2020

31/12/2020

Hesap Kodu	Yardımcı Hesap				BÜTÇE GELİRİNİN TÜRÜ	2018	2019	2020
	1	2	3	4				
800	03	04			KURUMLAR HASILATI	17,70		21,83
800	03	04	09		DİĞER KURUMLAR HASILATI	17,70		21,83
800	03	04	09	99	DİĞER KURUMLAR HASILATI	17,70		21,83
800	03	06			KİRA GELİRLERİ	405.980,20	482.480,33	478.387,92
800	03	06	01		TAŞINMAZ KİRALARI	405.980,20	482.480,33	478.387,92
800	03	06	01	03	SOSYAL TESİS KİRA GELİRLERİ		6.550,00	8.775,00
800	03	06	01	99	DİĞER TAŞINMAZ KİRA GELİRLERİ	405.980,20	475.930,33	469.612,92
800	04				ALINAN BAĞIŞ VE YARDIMLAR İLE ÖZEL GELİRLER	1.700,00	222.296,63	48.891,01
800	04	02			MERKEZİ YÖN BÜTÇESİNE DAHİL İD.DEN ALINAN BAĞ			48.891,01
800	04	02	01		CARİ			48.891,01
800	04	02	01	01	HAZİNE YARDIMI			48.891,01
800	04	03			DİĞER İDARELERDEN ALINAN BAĞIŞ VE YARDIMLAR		209.796,63	
800	04	03	01		CARİ		209.796,63	
800	04	03	01	02	MAHALLİ İDARELERDEN ALINAN BAĞIŞ VE YARDIMLAR		209.796,63	
800	04	04			KURUM.DAN VE KİŞİLERDEN ALINAN YARDIM VE BAĞI	1.700,00	12.500,00	
800	04	04	01		CARİ	1.700,00	12.500,00	
800	04	04	01	02	KİŞİLERDEN ALINAN BAĞIŞ VE YADIMLAR	1.700,00	12.500,00	
800	05				DİĞER GELİRLER	19.918.926,06	22.441.611,50	30.232.772,28
800	05	01			FAİZ GELİRLERİ	13.521,78	10.855,05	80.614,98
800	05	01	08		VERGİ, RESİM VE HARÇ GEÇİKME FAİZLERİ	13.521,78	10.855,05	2.422,78
800	05	01	08	01	VERGİ, RESİM VE HARÇ GEÇİKME FAİZLERİ	13.521,78	10.855,05	2.422,78
800	05	01	09		DİĞER FAİZLER			78.192,20
800	05	01	09	03	MEVDUAT FAİZLERİ			78.192,20
800	05	02			KİŞİ VE KURUMLARDAN ALINAN PAYLAR	18.607.014,03	21.762.896,89	29.395.227,00
800	05	02	02		VERGİ VE HARÇ GELİRLERİNDEN ALINAN PAYLAR	17.687.605,41	21.080.669,11	25.122.237,20
800	05	02	02	51	MERKEZİ İDARE VERGİ GELİR. ALINAN PAYLAR	17.687.605,41	21.080.669,11	25.122.237,20
800	05	02	04		KAMU HARCAMALARINA KATILMA PAYLARI	3,75	26.203,01	4.188.213,64
800	05	02	04	51	KANALİZASYON HARCAMALARINA KATILMA PAYI		22.718,09	3.194.140,35
800	05	02	04	52	SU TESİSLERİ HARCAMALARINA KATILMA PAYI		2.696,02	993.897,13
800	05	02	04	53	YOL HARCAMALARINA KATILMA PAYI	3,75	788,90	176,16
800	05	02	08		MAHALLİ İDARELERE AİT PAYLAR	919.404,87	656.024,77	84.776,16
800	05	02	08	54	OTOPARK GELİRLERİNDEN İLÇE VE İLK KADEME		2.834,70	
800	05	02	08	99	MAHALLİ İDARELERE AİT DİĞER PAYLAR	919.404,87	653.190,07	84.776,16
800	05	03			PARA CEZALARI	246.085,43	432.610,58	522.221,44
800	05	03	02		İDARİ PARA CEZALARI	38.694,80	32.666,94	68.995,17
800	05	03	02	99	DİĞER İDARİ PARA CEZALARI	38.694,80	32.666,94	68.995,17
800	05	03	04		VERGİ CEZALARI	148.016,78	399.943,64	453.226,27
BÜTÇE GELİRLERİ TOPLAMI						30.174.965,05	34.672.099,65	43.809.143,06

BABAESKİ BELEDİYESİ
BÜTÇE GELİRLERİNİN EKONOMİK SINIFLANDIRILMASI TABLOSU

Tarih Aralığı :

01/01/2020 - 31/12/2020

31/12/2020

Hesap Kodu	Yardımcı Hesap				BÜTÇE GELİRİNİN TÜRÜ	2018	2019	2020
	1	2	3	4				
800	05	03	04	01	VERGİ VE DİĞER AMME ALACAKLARI GECİKME ZAMMI	117.053,05	354.747,25	413.213,29
800	05	03	04	02	VERGİ BARIŞI TEFE TUTARI	12.086,56	8.001,97	2.132,31
800	05	03	04	17	7143 SAYILI KANUN KAPSAMINDA GEÇ ÖDEME ZAMMI	169,56	2.733,42	2.272,01
800	05	03	04	18	7143 SAYILI KANUN KAPSAMINDA TÜFE/ÜFE TUTARI	8.144,24	9.123,98	4.399,55
800	05	03	04	19	7143 SAYILI KANUN KAPSAMINDA KATSAYI TUTARI	3.247,98	7.204,23	3.709,07
800	05	03	04	23	7256 SAYILI KANUN KAPSAMINDA Yİ/ÜFE TUTARI			3.058,68
800	05	03	04	24	7256 SAYILI KANUN KAPSAMINDA KATSAYI TUTARI			290,59
800	05	03	04	91	USULSÜZLÜK, VERGİ ZİYAI VE KAÇAKÇILIK CEZALARI	2.175,61	10.844,95	14.228,89
800	05	03	04	99	DİĞER VERGİ CEZALARI	5.139,78	7.287,84	9.921,88
800	05	03	09		DİĞER PARA CEZALARI	59.373,85		
800	05	03	09	02	ZAMANINDA ÖDENMEYEN ÜCRET GELİR.ALINACAK GECİ	51.601,69		
800	05	03	09	99	YUKARIDA TANIMLANMAYAN DİĞER PARA CEZALARI	7.772,16		
800	05	09			DİĞER ÇEŞİTLİ GELİRLER	1.052.304,82	235.248,98	234.708,86
800	05	09	01		DİĞER ÇEŞİTLİ GELİRLER	1.052.304,82	235.248,98	234.708,86
800	05	09	01	01	İRAT KAYDEDİLECEK NAKDİ TEMİNATLAR		14.832,00	
800	05	09	01	06	KİŞİLERDEN ALACAKLAR	19.477,19	21.169,17	26.385,07
800	05	09	01	51	OTOPARK YÖN UYARINCA ALINAN OTOPARK BEDELİ	167.169,05	78.908,32	110.948,25
800	05	09	01	99	YUKARIDA TANIMLANMAYAN DİĞER ÇEŞİTLİ GELİRLER	865.658,58	120.339,49	97.375,54
800	06				SERMAYE GELİRLERİ	11.000,00		7.000,00
800	06	01			TAŞINMAZ SATIŞ GELİRLERİ	11.000,00		7.000,00
800	06	01	03		DİĞER BİNA SATIŞ GELİRLERİ	11.000,00		
800	06	01	03	01	DİĞER BİNA SATIŞ GELİRLERİ	11.000,00		
800	06	01	05		ARSA SATIŞI			7.000,00
800	06	01	05	01	ARSA SATIŞI			7.000,00
BÜTÇE GELİRLERİ TOPLAMI						31.445.660,50	35.307.292,27	44.504.078,19

BABAESKİ BELEDİYESİ

BÜTÇE GİDERLERİNİN EKONOMİK SINIFLANDIRILMASI TABLOSU

ÖZEL KALEM HİZMETLERİ

Hesap Kodu	Yardımcı Hesap				BÜTÇE GİDERİNİN TÜRÜ	2018 Yılı	2019 Yılı	2020 Cari Yılı
	1	2	3	4				
830	01				PERSONEL GİDERLERİ	516.715,72	502.221,30	552.478,52
830	01	01			MEMURLAR	126.054,04	191.337,86	236.941,08
830	01	01	01		TEMEL MAAŞLAR	55.930,00	90.028,97	110.990,57
830	01	01	01	01	TEMEL MAAŞLAR	55.930,00	90.028,97	110.990,57
830	01	01	02		ZAMLAR VE TAZMİNATLAR	43.887,80	77.792,97	111.668,91
830	01	01	02	01	ZAMLAR VE TAZMİNATLAR	43.887,80	77.792,97	111.668,91
830	01	01	04		SOSYAL HAKLAR	16.152,24	13.068,16	5.517,94
830	01	01	04	01	SOSYAL HAKLAR	16.152,24	13.068,16	5.517,94
830	01	01	05		EK ÇALIŞMA KARŞILIKLARI	1.400,00	0,00	0,00
830	01	01	05	01	EK ÇALIŞMA KARŞILIKLARI	1.400,00	0,00	0,00
830	01	01	06		ÖDÜL VE İKRAMİYELER	8.684,00	10.447,76	8.763,66
830	01	01	06	01	ÖDÜL VE İKRAMİYELER	8.684,00	10.447,76	8.763,66
830	01	02			SÖZLEŞMELİ PERSONEL	79.353,20	30.240,29	29.263,56
830	01	02	01		ÜCRETLER	79.353,20	30.240,29	29.263,56
830	01	02	01	02	KADRO KARŞILIĞI SÖZLEŞMELİ PERSONEL ÜCRETLERİ	79.353,20	30.240,29	29.263,56
830	01	04			GEÇİCİ PERSONEL	56.810,93	80.000,00	73.221,49
830	01	04	01		ÜCRETLER	56.810,93	80.000,00	73.221,49
830	01	04	01	02	ADAY ÇIRAK, ÇIRAK VE STAJYER ÖĞRENCİLERİN ÜCR	56.810,93	80.000,00	73.221,49
830	01	05			DİĞER PERSONEL	254.497,55	200.643,15	213.052,39
830	01	05	01		ÜCRET VE DİĞER ÖDEMELER	254.497,55	200.643,15	213.052,39
830	01	05	01	51	BELEDİYE BAŞKANINA YAPILAN ÖDEMELER	170.778,49	97.975,49	136.887,30
830	01	05	01	52	BELEDİYE MECLİS ÜYELERİNE YAPILAN ÖDEMELER	58.975,72	48.455,71	48.187,54
830	01	05	01	90	DİĞER PERSONELE YAPILAN DİĞER ÖDEMELER	24.743,34	54.211,95	27.977,55
830	02				SOS. GÜV. KURUM. DEVLET PRİMİ GİDER.	25.061,18	38.148,47	47.228,67
830	02	01			MEMURLAR	17.827,53	25.107,85	26.970,63
830	02	01	06		SOSYAL GÜVENLİK KURUMUNA	17.827,53	25.107,85	26.970,63
830	02	01	06	01	SOSYAL GÜVENLİK PRİMİ ÖDEMELERİ	11.003,10	19.277,50	21.166,79
830	02	01	06	02	SAĞLIK PRİMİ ÖDEMELERİ	6.824,43	5.830,35	5.803,84
830	02	05			DİĞER PERSONEL	7.233,65	13.040,62	20.258,04
830	02	05	06		SOSYAL GÜVENLİK KURUMUNA	7.233,65	13.040,62	20.258,04
830	02	05	06	01	SOSYAL GÜVENLİK PRİMİ ÖDEMELERİ	4.524,09	13.040,62	18.514,86
830	02	05	06	02	SAĞLIK PRİMİ ÖDEMELERİ	2.709,56	0,00	1.743,18
830	03				MAL VE HİZMET ALIM GİDERLERİ	899.281,20	1.044.128,47	628.561,87
830	03	02			TÜKETİME YÖNELİK MAL VE MALZEME ALIMLARI	9.746,26	9.104,25	3.190,00
830	03	02	01		KIRTASIYE VE BÜRO MALZEMESİ ALIMLARI	9.046,26	4.199,15	740,00
830	03	02	01	01	KIRTASIYE ALIMLARI	5.120,41	4.199,15	740,00
SAYFA SONU TOPLAMI						546.897,31	544.568,92	600.447,19
BÜTÇE GİDERLERİ TOPLAMI						546.897,31	544.568,92	600.447,19

BABAESKİ BELEDİYESİ

BÜTÇE GİDERLERİNİN EKONOMİK SINIFLANDIRILMASI TABLOSU

ÖZEL KALEM HİZMETLERİ

Hesap Kodu	Yardımcı Hesap				BÜTÇE GİDERİNİN TÜRÜ	2018 Yılı	2019 Yılı	2020 Cari Yılı
	1	2	3	4				
830	03	02	01	05	BASKI VE CİLT GİDERLERİ	3.925,85	0,00	0,00
830	03	02	02		SU VE TEMİZLİK MALZEMESİ ALIMLARI	700,00	800,00	2.450,00
830	03	02	02	02	TEMİZLİK MALZEMESİ ALIMLARI	700,00	800,00	2.450,00
830	03	02	06		ÖZEL MALZEME ALIMLARI	0,00	4.105,10	0,00
830	03	02	06	90	DİĞER ÖZEL MALZEME ALIMLARI	0,00	4.105,10	0,00
830	03	03			YOLLUKLAR	5.650,00	1.700,00	0,00
830	03	03	01		YURTIÇİ GEÇİCİ GÖREV YOLLUKLARI	5.650,00	700,00	0,00
830	03	03	01	01	YURTIÇİ GEÇİCİ GÖREV YOLLUKLARI	5.650,00	700,00	0,00
830	03	03	03		YURTDIŞI GEÇİCİ GÖREV YOLLUKLARI	0,00	1.000,00	0,00
830	03	03	03	01	YURTDIŞI GEÇİCİ GÖREV YOLLUKLARI	0,00	1.000,00	0,00
830	03	04			GÖREV GİDERLERİ	8.778,81	13.891,02	13.250,57
830	03	04	02		YASAL GİDERLER	8.778,81	13.891,02	13.250,57
830	03	04	02	90	DİĞER YASAL GİDERLER	8.778,81	13.891,02	13.250,57
830	03	05			HİZMET ALIMLARI	20.650,00	42.495,00	3.999,00
830	03	05	01		MÜŞAVİR FİRMA VE KİŞİLERE ÖDEMELER	20.650,00	23.600,00	0,00
830	03	05	01	06	ENFORMASYON VE RAPORLAMA GİDERLERİ	20.650,00	23.600,00	0,00
830	03	05	09		DİĞER HİZMET ALIMLARI	0,00	18.895,00	3.999,00
830	03	05	09	03	KURSLARA KATILMA VE EĞİTİM GİDERLERİ	0,00	18.895,00	3.999,00
830	03	06			TEMSİL VE TANITMA GİDERLERİ	850.526,13	976.138,20	598.075,20
830	03	06	01		TEMSİL GİDERLERİ	850.526,13	976.138,20	595.125,20
830	03	06	01	01	TEMSİL, AĞIRLAMA, TÖREN, FUAR, ORG. GİDER.	850.526,13	976.138,20	595.125,20
830	03	06	02		TANITMA GİDERLERİ	0,00	0,00	2.950,00
830	03	06	02	01	TANITMA, AĞIRLAMA, TÖREN, FUAR, ORG. GİDER.	0,00	0,00	2.950,00
830	03	07			MENKUL MAL,GAYRİMADDİ HAK ALIM, BAKIM VE ONAR	3.930,00	800,00	10.047,10
830	03	07	01		MENKUL MAL ALIM GİDERLERİ	3.930,00	0,00	10.047,10
830	03	07	01	02	BÜRO VE İŞYERİ MAKİNE VE TECHİZAT ALIMLARI	3.930,00	0,00	7.946,70
830	03	07	01	90	DİĞER DAYANIKLI MAL VE MALZEME ALIMLARI	0,00	0,00	2.100,40
830	03	07	03		BAKIM VE ONARIM GİDERLERİ	0,00	800,00	0,00
830	03	07	03	03	TAŞIT BAKIM VE ONARIM GİDERLERİ	0,00	800,00	0,00
830	05				CARİ TRANSFERLER	20.829,09	39.750,00	40.355,00
830	05	04			HANE HALKINA YAPILAN TRANSFERLER	20.829,09	39.750,00	40.355,00
830	05	04	07		SOSYAL AMAÇLI TRANSFERLER	20.829,09	39.750,00	40.355,00
830	05	04	07	90	DİĞER SOSYAL AMAÇLI TRANSFERLER	20.829,09	39.750,00	40.355,00
SAYFA SONU TOPLAMI						914.989,88	1.079.679,32	668.176,87
BÜTÇE GİDERLERİ TOPLAMI						1.461.887,19	1.624.248,24	1.268.624,06

BABAESKİ BELEDİYESİ

BÜTÇE GİDERLERİNİN EKONOMİK SINIFLANDIRILMASI TABLOSU

MALİ HİZMETLER MÜDÜRLÜĞÜ

Hesap Kodu	Yardımcı Hesap				BÜTÇE GİDERİNİN TÜRÜ	2018 Yılı	2019 Yılı	2020 Cari Yılı
	1	2	3	4				
830	01				PERSONEL GİDERLERİ	613.635,09	707.453,34	932.902,28
830	01	01			MEMURLAR	444.774,89	468.948,49	528.484,16
830	01	01	01		TEMEL MAAŞLAR	199.887,81	220.000,00	223.244,34
830	01	01	01	01	TEMEL MAAŞLAR	199.887,81	220.000,00	223.244,34
830	01	01	02		ZAMLAR VE TAZMİNATLAR	185.000,00	209.424,79	268.349,75
830	01	01	02	01	ZAMLAR VE TAZMİNATLAR	185.000,00	209.424,79	268.349,75
830	01	01	04		SOSYAL HAKLAR	59.887,08	39.523,70	36.890,07
830	01	01	04	01	SOSYAL HAKLAR	59.887,08	39.523,70	36.890,07
830	01	02			SÖZLEŞMELİ PERSONEL	93.238,32	159.129,23	211.897,20
830	01	02	01		ÜCRETLER	63.219,43	108.890,96	169.189,53
830	01	02	01	02	KADRO KARŞILIĞI SÖZLEŞMELİ PERSONEL ÜCRETLERİ	63.219,43	108.890,96	169.189,53
830	01	02	02		ZAMLAR VE TAZMİNATLAR	11.859,11	15.838,09	191,42
830	01	02	02	02	KADRO KARŞ. SÖZL. PERS. ZAM VE TAZ.	11.859,11	15.838,09	191,42
830	01	02	04		SOSYAL HAKLAR	18.159,78	34.400,18	42.516,25
830	01	02	04	02	KADRO KARŞ. SÖZL. PERS. SOS. HAKLARI	18.159,78	34.400,18	42.516,25
830	01	03			İŞÇİLER	75.621,88	79.375,62	192.520,92
830	01	03	01		İŞÇİLERİN ÜCRETLERİ	41.978,07	57.554,81	18.909,65
830	01	03	01	01	SÜREKLİ İŞÇİLERİN ÜCRETLERİ	41.978,07	57.554,81	18.909,65
830	01	03	02		İŞÇİLERİN İHBAR VE KIDEM TAZMİNATLARI	0,00	0,00	169.693,25
830	01	03	02	01	SÜREKLİ İŞÇİLERİN İHBAR VE KIDEM TAZMİNATLARI	0,00	0,00	169.693,25
830	01	03	03		İŞÇİLERİN SOSYAL HAKLARI	17.514,23	17.051,05	2.095,42
830	01	03	03	01	SÜREKLİ İŞÇİLERİN SOSYAL HAKLARI	17.514,23	17.051,05	2.095,42
830	01	03	04		İŞÇİLERİN FAZLA MESAİLERİ	8.426,00	4.769,76	0,00
830	01	03	04	01	SÜREKLİ İŞÇİLERİN FAZLA MESAİLERİ	8.426,00	4.769,76	0,00
830	01	03	05		İŞÇİLERİN ÖDÜL VE İKRAMİYELERİ	7.703,58	0,00	1.822,60
830	01	03	05	01	SÜREKLİ İŞÇİLERİN ÖDÜL VE İKRAMİYELERİ	7.703,58	0,00	1.822,60
830	02				SOS. GÜV. KURUM. DEVLET PRİMİ GİDER.	103.248,87	108.028,26	115.485,04
830	02	01			MEMURLAR	76.764,31	78.023,54	86.609,75
830	02	01	06		SOSYAL GÜVENLİK KURUMUNA	76.764,31	78.023,54	86.609,75
830	02	01	06	01	SOSYAL GÜVENLİK PRİMİ ÖDEMELERİ	47.839,06	54.894,77	83.522,29
830	02	01	06	02	SAĞLIK PRİMİ ÖDEMELERİ	28.925,25	23.128,77	3.087,46
830	02	02			SÖZLEŞMELİ PERSONEL	10.460,54	13.738,24	24.108,23
830	02	02	06		SOSYAL GÜVENLİK KURUMUNA	10.460,54	13.738,24	24.108,23
830	02	02	06	01	SOSYAL GÜVENLİK PRİMİ ÖDEMELERİ	8.535,34	10.434,67	24.108,23
830	02	02	06	02	SAĞLIK PRİMİ ÖDEMELERİ	1.925,20	3.303,57	0,00
830	02	03			İŞÇİLER	16.024,02	16.266,48	4.767,06
SAYFA SONU TOPLAMI						700.859,94	799.215,12	1.043.620,26
BÜTÇE GİDERLERİ TOPLAMI						700.859,94	799.215,12	1.043.620,26

BABAESKİ BELEDİYESİ

BÜTÇE GİDERLERİNİN EKONOMİK SINIFLANDIRILMASI TABLOSU

MALİ HİZMETLER MÜDÜRLÜĞÜ

Hesap Kodu	Yardımcı Hesap				BÜTÇE GİDERİNİN TÜRÜ	2018 Yılı	2019 Yılı	2020 Cari Yılı
	1	2	3	4				
830	02	03	04		İŞSİZLİK SİGORTASI FONUNA	1.447,97	1.517,98	443,45
830	02	03	04	01	İŞSİZLİK SİGORTASI FONUNA	1.447,97	1.517,98	443,45
830	02	03	06		SOSYAL GÜVENLİK KURUMUNA	14.576,05	14.748,50	4.323,61
830	02	03	06	01	SOSYAL GÜVENLİK PRİMİ ÖDEMELERİ	11.824,66	12.565,74	4.323,61
830	02	03	06	02	SAĞLIK PRİMİ ÖDEMELERİ	2.751,39	2.182,76	0,00
830	03				MAL VE HİZMET ALIM GİDERLERİ	779.672,31	1.142.156,91	1.612.743,89
830	03	02			TÜKETİME YÖNELİK MAL VE MALZEME ALIMLARI	78.863,36	82.201,36	121.497,96
830	03	02	01		KIRTASIYE VE BÜRO MALZEMESİ ALIMLARI	73.702,59	79.140,13	104.977,29
830	03	02	01	01	KIRTASIYE ALIMLARI	72.577,59	76.193,57	103.187,29
830	03	02	01	02	BÜRO MALZEMESİ ALIMLARI	0,00	1.996,56	0,00
830	03	02	01	03	PERİYODİK YAYIN ALIMLARI	625,00	950,00	1.790,00
830	03	02	01	04	DİĞER YAYIN ALIMLARI	500,00	0,00	0,00
830	03	02	02		SU VE TEMİZLİK MALZEMESİ ALIMLARI	4.276,77	1.500,93	15.330,33
830	03	02	02	02	TEMİZLİK MALZEMESİ ALIMLARI	4.276,77	1.500,93	15.330,33
830	03	02	03		ENERJİ ALIMLARI	884,00	921,07	0,00
830	03	02	03	01	YAKACAK ALIMLARI	884,00	921,07	0,00
830	03	02	09		DİĞER TÜKETİM MAL VE MALZEMESİ ALIMLARI	0,00	639,23	1.190,34
830	03	02	09	90	DİĞER TÜKETİM MAL VE MALZEMESİ ALIMLARI	0,00	639,23	1.190,34
830	03	03			YOLLUKLAR	6.971,72	0,00	1.980,30
830	03	03	01		YURTİÇİ GEÇİCİ GÖREV YOLLUKLARI	5.500,00	0,00	0,00
830	03	03	01	01	YURTİÇİ GEÇİCİ GÖREV YOLLUKLARI	5.500,00	0,00	0,00
830	03	03	02		YURTİÇİ SÜREKLİ GÖREV YOLLUKLARI	1.471,72	0,00	1.980,30
830	03	03	02	01	YURTİÇİ SÜREKLİ GÖREV YOLLUKLARI	1.471,72	0,00	1.980,30
830	03	04			GÖREV GİDERLERİ	59.010,89	54.043,98	55.600,12
830	03	04	02		YASAL GİDERLER	20.000,00	7.803,93	6.609,38
830	03	04	02	04	MAHKEME HARÇ VE GİDERLERİ	20.000,00	7.803,93	6.609,38
830	03	04	03		ÖDENECEK VERGİ, RESİM, HARÇ VB. GİDER.	39.010,89	46.240,05	48.990,74
830	03	04	03	01	VERGİ ÖDEMELERİ VE BENZERİ GİDERLER	33.992,82	8.142,01	7.900,05
830	03	04	03	90	DİĞER VERGİ, RESİM VE HARÇ VB. GİDER.	5.018,07	38.098,04	41.090,69
830	03	05			HİZMET ALIMLARI	567.910,60	788.983,70	1.169.650,66
830	03	05	01		MÜŞAVİR FİRMA VE KİŞİLERE ÖDEMELER	542.051,95	556.423,09	1.130.150,35
830	03	05	01	04	MÜTEAHHİTLİK HİZMETLERİ	527.051,95	556.423,09	1.130.150,35
830	03	05	01	11	HİZ.ALIMI SURETİYLE ÇALIŞTIRILAN PER.KID.TAZM	15.000,00	0,00	0,00
830	03	05	02		HABERLEŞME GİDERLERİ	2.102,00	690,00	1.770,00
830	03	05	02	03	BİLGİYE ABONELİK GİDERLERİ	2.102,00	690,00	1.770,00
830	03	05	04		TARİFEYE BAĞLI ÖDEMELER	1.693,84	2.563,54	2.798,31
SAYFA SONU TOPLAMI						705.023,94	709.624,91	1.315.765,79
BÜTÇE GİDERLERİ TOPLAMI						1.405.883,88	1.508.840,03	2.359.386,05

BABAESKİ BELEDİYESİ

BÜTÇE GİDERLERİNİN EKONOMİK SINIFLANDIRILMASI TABLOSU

MALİ HİZMETLER MÜDÜRLÜĞÜ

Hesap Kodu	Yardımcı Hesap				BÜTÇE GİDERİNİN TÜRÜ	2018 Yılı	2019 Yılı	2020 Cari Yılı
	1	2	3	4				
830	03	05	04	02	SİGORTA GİDERLERİ	433,84	518,92	567,22
830	03	05	04	03	KOMİSYON GİDERLERİ	1.260,00	2.044,62	1.900,50
830	03	05	04	90	DİĞER TARİFEYE BAĞLI ÖDEMELER	0,00	0,00	330,59
830	03	05	05		KİRALAR	19.200,00	22.335,36	0,00
830	03	05	05	05	HİZMET BİNASI KİRALAMA GİDERLERİ	19.200,00	22.335,36	0,00
830	03	05	09		DİĞER HİZMET ALIMLARI	2.862,81	206.971,71	34.932,00
830	03	05	09	90	DİĞER HİZMET ALIMLARI	2.862,81	206.971,71	34.932,00
830	03	07			MENKUL MAL,GAYRİMADDİ HAK ALIM, BAKIM VE ONAR	66.915,74	216.927,87	256.234,43
830	03	07	01		MENKUL MAL ALIM GİDERLERİ	32.257,30	47.828,20	113.772,22
830	03	07	01	01	BÜRO VE İŞYERİ MAL VE MALZEME ALIMLARI	11.285,00	20.332,00	8.866,80
830	03	07	01	02	BÜRO VE İŞYERİ MAKİNE VE TEÇHİZAT ALIMLARI	14.954,30	24.984,20	60.066,28
830	03	07	01	03	AVADANLIK VE YEDEK PARÇA ALIMLARI	1.416,00	514,00	0,00
830	03	07	01	90	DİĞER DAYANIKLI MAL VE MALZEME ALIMLARI	4.602,00	1.998,00	44.839,14
830	03	07	02		GAYRİ MADDİ HAK ALIMLARI	11.791,74	158.022,00	118.036,58
830	03	07	02	01	BİLGİSAYAR YAZILIM ALIMLARI VE YAPIMLARI	11.791,74	158.022,00	118.036,58
830	03	07	03		BAKIM VE ONARIM GİDERLERİ	22.866,70	11.077,67	24.425,63
830	03	07	03	02	MAKİNE TEÇHİZAT BAKIM VE ONARIM GİDERLERİ	20.621,70	9.604,89	23.065,63
830	03	07	03	03	TAŞIT BAKIM VE ONARIM GİDERLERİ	2.245,00	1.472,78	1.190,00
830	03	07	03	90	DİĞER BAKIM VE ONARIM GİDERLERİ	0,00	0,00	170,00
830	03	08			GAYRİMENKUL MAL BAKIM VE ONARIM GİDERLERİ	0,00	0,00	7.780,42
830	03	08	01		HİZMET BİNASI BAKIM VE ONARIM GİDERLERİ	0,00	0,00	7.780,42
830	03	08	01	01	BÜRO BAKIM VE ONARIMI GİDERLERİ	0,00	0,00	7.780,42
830	04				FAİZ GİDERLERİ	3.870.327,19	5.406.984,72	6.182.293,02
830	04	02			DİĞER İÇ BORÇ FAİZ GİDERLERİ	3.870.327,19	5.406.984,72	6.182.293,02
830	04	02	09		DİĞER İÇ BORÇ FAİZ GİDERLERİ	3.870.327,19	5.406.984,72	6.182.293,02
830	04	02	09	01	YTL CİNSİNDEN DİĞER İÇ BORÇ FAİZ GİDERLERİ	3.870.327,19	5.406.984,72	6.182.293,02
830	05				CARİ TRANSFERLER	769.430,89	568.943,62	480.036,52
830	05	01			GÖREV ZARARLARI	637.000,11	490.766,00	203.342,27
830	05	01	02		SOSYAL GÜVENLİK KURUMLARINA	637.000,11	490.766,00	203.342,27
830	05	01	02	05	SOSYAL GÜVENLİK KURUMU'NA	637.000,11	490.766,00	203.342,27
830	05	03			KAR AMACI GÜTMİYEN KRL. YAPILAN TRANS.	132.430,78	78.177,62	276.694,25
830	05	03	01		KAR AMACI GÜTMİYEN KURULUŞLARA	132.430,78	78.177,62	276.694,25
830	05	03	01	01	DERNEK, BİRLİK, KURUM, KRL., SANDIK VB. KRL.	132.430,78	78.177,62	276.694,25
830	07				SERMAYE TRANSFERLERİ	127.048,09	0,00	156.352,71
830	07	01			YURTİÇİ SERMAYE TRANSFERLERİ	127.048,09	0,00	156.352,71
830	07	01	09		DİĞER SERMAYE TRANSFERLERİ	127.048,09	0,00	156.352,71
SAYFA SONU TOPLAMI						4.730.430,47	6.424.726,82	6.964.074,70
BÜTÇE GİDERLERİ TOPLAMI						6.136.314,35	7.933.566,85	9.323.460,75

BABAESKİ BELEDİYESİ

BÜTÇE GİDERLERİNİN EKONOMİK SINIFLANDIRILMASI TABLOSU

MALİ HİZMETLER MÜDÜRLÜĞÜ

Hesap Kodu	Yardımcı Hesap				BÜTÇE GİDERİNİN TÜRÜ	2018 Yılı	2019 Yılı	2020 Cari Yılı
	1	2	3	4				
830	07	01	09	05	ÖZEL TEŞEBBÜSLERE	10.000,00	0,00	0,00
830	07	01	09	12	KALKINMA AJANSLARINA	117.048,09	0,00	156.352,71
SAYFA SONU TOPLAMI						127.048,09	0,00	156.352,71
BÜTÇE GİDERLERİ TOPLAMI						6.263.362,44	7.933.566,85	9.479.813,46

BABAESKİ BELEDİYESİ

BÜTÇE GİDERLERİNİN EKONOMİK SINIFLANDIRILMASI TABLOSU

YAZI İŞLERİ MÜDÜRLÜĞÜ

Hesap Kodu	Yardımcı Hesap				BÜTÇE GİDERİNİN TÜRÜ	2018 Yılı	2019 Yılı	2020 Cari Yılı
	1	2	3	4				
830	01				PERSONEL GİDERLERİ	222.735,48	222.078,18	219.452,07
830	01	01			MEMURLAR	116.197,83	85.329,39	71.982,40
830	01	01	01		TEMEL MAAŞLAR	52.924,34	35.975,95	30.377,01
830	01	01	01	01	TEMEL MAAŞLAR	52.924,34	35.975,95	30.377,01
830	01	01	02		ZAMLAR VE TAZMİNATLAR	47.000,00	44.006,29	37.040,82
830	01	01	02	01	ZAMLAR VE TAZMİNATLAR	47.000,00	44.006,29	37.040,82
830	01	01	04		SOSYAL HAKLAR	16.273,49	5.347,15	4.564,57
830	01	01	04	01	SOSYAL HAKLAR	16.273,49	5.347,15	4.564,57
830	01	02			SÖZLEŞMELİ PERSONEL	106.537,65	136.748,79	147.469,67
830	01	02	01		ÜCRETLER	74.260,24	98.767,57	117.469,22
830	01	02	01	02	KADRO KARŞILIĞI SÖZLEŞMELİ PERSONEL ÜCRETLERİ	74.260,24	98.767,57	117.469,22
830	01	02	02		ZAMLAR VE TAZMİNATLAR	12.400,51	11.370,90	131,14
830	01	02	02	02	KADRO KARŞ. SÖZL. PERS. ZAM VE TAZ.	12.400,51	11.370,90	131,14
830	01	02	04		SOSYAL HAKLAR	19.876,90	26.610,32	29.869,31
830	01	02	04	02	KADRO KARŞ. SÖZL. PERS. SOS. HAKLARI	19.876,90	26.610,32	29.869,31
830	02				SOS. GÜV. KURUM. DEVLET PRİMİ GİDER.	34.737,72	31.147,30	30.542,06
830	02	01			MEMURLAR	21.680,39	14.922,16	12.679,77
830	02	01	06		SOSYAL GÜVENLİK KURUMUNA	21.680,39	14.922,16	12.679,77
830	02	01	06	01	SOSYAL GÜVENLİK PRİMİ ÖDEMELERİ	13.553,03	12.248,81	12.679,77
830	02	01	06	02	SAĞLIK PRİMİ ÖDEMELERİ	8.127,36	2.673,35	0,00
830	02	02			SÖZLEŞMELİ PERSONEL	13.057,33	16.225,14	17.862,29
830	02	02	06		SOSYAL GÜVENLİK KURUMUNA	13.057,33	16.225,14	17.862,29
830	02	02	06	01	SOSYAL GÜVENLİK PRİMİ ÖDEMELERİ	10.000,00	12.023,13	17.862,29
830	02	02	06	02	SAĞLIK PRİMİ ÖDEMELERİ	3.057,33	4.202,01	0,00
830	03				MAL VE HİZMET ALIM GİDERLERİ	788.819,21	982.716,06	1.326.586,96
830	03	02			TÜKETİME YÖNELİK MAL VE MALZEME ALIMLARI	38.483,48	36.292,44	50.932,80
830	03	02	01		KIRTASIYE VE BÜRO MALZEMESİ ALIMLARI	15.019,48	10.455,44	16.221,00
830	03	02	01	01	KIRTASIYE ALIMLARI	11.992,98	6.273,44	14.829,20
830	03	02	01	03	PERİYODİK YAYIN ALIMLARI	625,00	690,00	790,00
830	03	02	01	04	DİĞER YAYIN ALIMLARI	500,00	3.492,00	0,00
830	03	02	01	05	BASKI VE CİLT GİDERLERİ	1.901,50	0,00	601,80
830	03	02	02		SU VE TEMİZLİK MALZEMESİ ALIMLARI	1.400,00	2.000,00	8.815,00
830	03	02	02	02	TEMİZLİK MALZEMESİ ALIMLARI	1.400,00	2.000,00	8.815,00
830	03	02	06		ÖZEL MALZEME ALIMLARI	22.064,00	23.837,00	24.500,00
830	03	02	06	90	DİĞER ÖZEL MALZEME ALIMLARI	22.064,00	23.837,00	24.500,00
830	03	02	09		DİĞER TÜKETİM MAL VE MALZEMESİ ALIMLARI	0,00	0,00	1.396,80
SAYFA SONU TOPLAMI						295.956,68	289.517,92	299.530,13
BÜTÇE GİDERLERİ TOPLAMI						295.956,68	289.517,92	299.530,13

BABAESKİ BELEDİYESİ

BÜTÇE GİDERLERİNİN EKONOMİK SINIFLANDIRILMASI TABLOSU

YAZI İŞLERİ MÜDÜRLÜĞÜ

Hesap Kodu	Yardımcı Hesap				BÜTÇE GİDERİNİN TÜRÜ	2018 Yılı	2019 Yılı	2020 Cari Yılı
	1	2	3	4				
830	03	02	09	90	DiĞER TÜKETİM MAL VE MALZEMESİ ALIMLARI	0,00	0,00	1.396,80
830	03	03			YOLLUKLAR	0,00	3.200,00	0,00
830	03	03	01		YURTIÇI GEÇİCİ GÖREV YOLLUKLARI	0,00	3.200,00	0,00
830	03	03	01	01	YURTIÇI GEÇİCİ GÖREV YOLLUKLARI	0,00	3.200,00	0,00
830	03	04			GÖREV GİDERLERİ	0,00	0,00	428,56
830	03	04	03		ÖDENECEK VERGİ, RESİM, HARÇ VB. GİDER.	0,00	0,00	428,56
830	03	04	03	90	DiĞER VERGİ, RESİM VE HARÇ VB. GİDER.	0,00	0,00	428,56
830	03	05			HİZMET ALIMLARI	733.428,28	934.134,12	1.258.788,20
830	03	05	02		HABERLEŞME GİDERLERİ	16.424,42	22.643,48	40.883,22
830	03	05	02	01	POSTA VE TELGRAF GİDERLERİ	14.656,92	19.374,11	37.272,41
830	03	05	02	03	BİLGİYE ABONELİK GİDERLERİ	1.767,50	3.269,37	3.610,81
830	03	05	09		DiĞER HİZMET ALIMLARI	717.003,86	911.490,64	1.217.904,98
830	03	05	09	03	KURSLARA KATILMA VE EĞİTİM GİDERLERİ	0,00	5.056,00	0,00
830	03	05	09	90	DiĞER HİZMET ALIMLARI	717.003,86	906.434,64	1.217.904,98
830	03	07			MENKUL MAL,GAYRİMADDİ HAK ALIM, BAKIM VE ONAR	16.907,45	9.089,50	16.437,40
830	03	07	01		MENKUL MAL ALIM GİDERLERİ	12.940,29	0,00	16.437,40
830	03	07	01	01	BÜRO VE İŞYERİ MAL VE MALZEME ALIMLARI	8.083,00	0,00	0,00
830	03	07	01	02	BÜRO VE İŞYERİ MAKİNE VE TEÇHİZAT ALIMLARI	4.857,29	0,00	16.437,40
830	03	07	02		GAYRİ MADDİ HAK ALIMLARI	3.436,16	7.091,80	0,00
830	03	07	02	01	BİLGİSAYAR YAZILIM ALIMLARI VE YAPIMLARI	3.436,16	7.091,80	0,00
830	03	07	03		BAKIM VE ONARIM GİDERLERİ	531,00	1.997,70	0,00
830	03	07	03	02	MAKİNE TEÇHİZAT BAKIM VE ONARIM GİDERLERİ	531,00	1.997,70	0,00
SAYFA SONU TOPLAMI						750.335,73	946.423,62	1.277.050,96
BÜTÇE GİDERLERİ TOPLAMI						1.046.292,41	1.235.941,54	1.576.581,09

BABAESKİ BELEDİYESİ

BÜTÇE GİDERLERİNİN EKONOMİK SINIFLANDIRILMASI TABLOSU

MUHTARLIK İŞLERİ MÜDÜRLÜĞÜ

Hesap Kodu	Yardımcı Hesap				BÜTÇE GİDERİNİN TÜRÜ	2018 Yılı	2019 Yılı	2020 Cari Yılı
	1	2	3	4				
830	01				PERSONEL GİDERLERİ	76.843,73	96.000,00	107.658,87
830	01	01			MEMURLAR	76.843,73	96.000,00	107.658,87
830	01	01	01		TEMEL MAAŞLAR	25.962,94	32.723,48	36.865,48
830	01	01	01	01	TEMEL MAAŞLAR	25.962,94	32.723,48	36.865,48
830	01	01	02		ZAMLAR VE TAZMİNATLAR	43.784,12	58.022,83	64.876,42
830	01	01	02	01	ZAMLAR VE TAZMİNATLAR	43.784,12	58.022,83	64.876,42
830	01	01	04		SOSYAL HAKLAR	7.096,67	5.253,69	5.916,97
830	01	01	04	01	SOSYAL HAKLAR	7.096,67	5.253,69	5.916,97
830	02				SOS. GÜV. KURUM. DEVLET PRİMİ GİDER.	10.206,45	14.190,26	16.396,05
830	02	01			MEMURLAR	10.206,45	14.190,26	16.396,05
830	02	01	06		SOSYAL GÜVENLİK KURUMUNA	10.206,45	14.190,26	16.396,05
830	02	01	06	01	SOSYAL GÜVENLİK PRİMİ ÖDEMELERİ	6.276,54	10.763,85	16.396,05
830	02	01	06	02	SAĞLIK PRİMİ ÖDEMELERİ	3.929,91	3.426,41	0,00
830	03				MAL VE HİZMET ALIM GİDERLERİ	21.280,94	30.010,12	51.986,39
830	03	02			TÜKETİME YÖNELİK MAL VE MALZEME ALIMLARI	2.984,10	6.224,90	22.836,39
830	03	02	01		KIRTASIYE VE BÜRO MALZEMESİ ALIMLARI	700,00	500,00	0,00
830	03	02	01	01	KIRTASIYE ALIMLARI	700,00	500,00	0,00
830	03	02	02		SU VE TEMİZLİK MALZEMESİ ALIMLARI	0,00	1.000,00	500,00
830	03	02	02	02	TEMİZLİK MALZEMESİ ALIMLARI	0,00	1.000,00	500,00
830	03	02	03		ENERJİ ALIMLARI	2.284,10	4.724,90	5.194,59
830	03	02	03	01	YAKACAK ALIMLARI	1.747,00	3.803,00	4.116,00
830	03	02	03	03	ELEKTRİK ALIMLARI	537,10	921,90	1.078,59
830	03	02	06		ÖZEL MALZEME ALIMLARI	0,00	0,00	16.315,80
830	03	02	06	02	TIBBİ MALZEME VE İLAÇ ALIMLARI	0,00	0,00	15.715,80
830	03	02	06	90	DİĞER ÖZEL MALZEME ALIMLARI	0,00	0,00	600,00
830	03	02	09		DİĞER TÜKETİM MAL VE MALZEMESİ ALIMLARI	0,00	0,00	826,00
830	03	02	09	90	DİĞER TÜKETİM MAL VE MALZEMESİ ALIMLARI	0,00	0,00	826,00
830	03	03			YOLLUKLAR	3.340,94	0,00	0,00
830	03	03	01		YURTIÇİ GEÇİCİ GÖREV YOLLUKLARI	3.340,94	0,00	0,00
830	03	03	01	01	YURTIÇİ GEÇİCİ GÖREV YOLLUKLARI	3.340,94	0,00	0,00
830	03	05			HİZMET ALIMLARI	3.138,00	4.699,00	0,00
830	03	05	01		MÜŞAVİR FIRMA VE KİŞİLERE ÖDEMELER	0,00	800,00	0,00
830	03	05	01	03	BİLGİSAYAR HİZMETİ ALIMLARI	0,00	800,00	0,00
830	03	05	09		DİĞER HİZMET ALIMLARI	3.138,00	3.899,00	0,00
830	03	05	09	03	KURSLARA KATILMA VE EĞİTİM GİDERLERİ	3.138,00	3.899,00	0,00
830	03	07			MENKUL MAL,GAYRİMADDİ HAK ALIM, BAKIM VE ONAR	7.569,90	18.919,64	25.360,00
SAYFA SONU TOPLAMI						96.513,22	121.114,16	146.891,31
BÜTÇE GİDERLERİ TOPLAMI						96.513,22	121.114,16	146.891,31

BABAESKİ BELEDİYESİ

BÜTÇE GİDERLERİNİN EKONOMİK SINIFLANDIRILMASI TABLOSU

MUHTARLIK İŞLERİ MÜDÜRLÜĞÜ

Hesap Kodu	Yardımcı Hesap				BÜTÇE GİDERİNİN TÜRÜ	2018 Yılı	2019 Yılı	2020 Cari Yılı
	1	2	3	4				
830	03	07	01		MENKUL MAL ALIM GİDERLERİ	6.919,90	18.742,64	25.360,00
830	03	07	01	01	BÜRO VE İŞYERİ MAL VE MALZEME ALIMLARI	2.714,00	0,00	0,00
830	03	07	01	02	BÜRO VE İŞYERİ MAKİNE VE TEÇHİZAT ALIMLARI	2.375,90	10.499,64	10.669,80
830	03	07	01	90	DİĞER DAYANIKLI MAL VE MALZEME ALIMLARI	1.830,00	8.243,00	14.690,20
830	03	07	03		BAKIM VE ONARIM GİDERLERİ	650,00	177,00	0,00
830	03	07	03	02	MAKİNE TEÇHİZAT BAKIM VE ONARIM GİDERLERİ	650,00	177,00	0,00
830	03	08			GAYRİMENKUL MAL BAKIM VE ONARIM GİDERLERİ	4.248,00	166,58	3.790,00
830	03	08	01		HİZMET BİNASI BAKIM VE ONARIM GİDERLERİ	4.248,00	166,58	990,00
830	03	08	01	01	BÜRO BAKIM VE ONARIMI GİDERLERİ	4.248,00	166,58	990,00
830	03	08	09		DİĞER TAŞINMAZ YAPIM, BAKIM VE ONAR. GİDER.	0,00	0,00	2.800,00
830	03	08	09	01	DİĞER TAŞINMAZ YAPIM, BAKIM VE ONAR. GİDER.	0,00	0,00	2.800,00
SAYFA SONU TOPLAMI						11.817,90	19.086,22	29.150,00
BÜTÇE GİDERLERİ TOPLAMI						108.331,12	140.200,38	176.041,31

BABAESKİ BELEDİYESİ

BÜTÇE GİDERLERİNİN EKONOMİK SINIFLANDIRILMASI TABLOSU

DESTEK HİZMETLERİ MÜDÜRLÜĞÜ

Hesap Kodu	Yardımcı Hesap				BÜTÇE GİDERİNİN TÜRÜ	2018 Yılı	2019 Yılı	2020 Cari Yılı
	1	2	3	4				
830	01				PERSONEL GİDERLERİ	246.307,54	240.469,62	245.293,01
830	01	01			MEMURLAR	201.510,67	181.473,53	177.193,61
830	01	01	01		TEMEL MAAŞLAR	78.954,59	69.628,52	68.761,77
830	01	01	01	01	TEMEL MAAŞLAR	78.954,59	69.628,52	68.761,77
830	01	01	02		ZAMLAR VE TAZMİNATLAR	102.829,82	106.462,39	102.950,42
830	01	01	02	01	ZAMLAR VE TAZMİNATLAR	102.829,82	106.462,39	102.950,42
830	01	01	04		SOSYAL HAKLAR	19.726,26	5.382,62	5.481,42
830	01	01	04	01	SOSYAL HAKLAR	19.726,26	5.382,62	5.481,42
830	01	02			SÖZLEŞMELİ PERSONEL	44.796,87	58.996,09	68.099,40
830	01	02	01		ÜCRETLER	30.000,00	35.387,97	55.540,01
830	01	02	01	02	KADRO KARŞILIĞI SÖZLEŞMELİ PERSONEL ÜCRETLERİ	30.000,00	35.387,97	55.540,01
830	01	02	02		ZAMLAR VE TAZMİNATLAR	5.259,24	12.025,44	28,64
830	01	02	02	02	KADRO KARŞ. SÖZL. PERS. ZAM VE TAZ.	5.259,24	12.025,44	28,64
830	01	02	04		SOSYAL HAKLAR	9.537,63	11.582,68	12.530,75
830	01	02	04	02	KADRO KARŞ. SÖZL. PERS. SOS. HAKLARI	9.537,63	11.582,68	12.530,75
830	02				SOS. GÜV. KURUM. DEVLET PRİMİ GİDER.	35.589,90	34.668,70	37.552,80
830	02	01			MEMURLAR	30.456,11	28.067,88	29.557,16
830	02	01	06		SOSYAL GÜVENLİK KURUMUNA	30.456,11	28.067,88	29.557,16
830	02	01	06	01	SOSYAL GÜVENLİK PRİMİ ÖDEMELERİ	18.807,06	24.310,60	29.557,16
830	02	01	06	02	SAĞLIK PRİMİ ÖDEMELERİ	11.649,05	3.757,28	0,00
830	02	02			SÖZLEŞMELİ PERSONEL	5.133,79	6.600,82	7.995,64
830	02	02	06		SOSYAL GÜVENLİK KURUMUNA	5.133,79	6.600,82	7.995,64
830	02	02	06	01	SOSYAL GÜVENLİK PRİMİ ÖDEMELERİ	4.202,29	4.909,93	7.995,64
830	02	02	06	02	SAĞLIK PRİMİ ÖDEMELERİ	931,50	1.690,89	0,00
830	03				MAL VE HİZMET ALIM GİDERLERİ	183.317,54	146.333,66	211.051,39
830	03	02			TÜKETİME YÖNELİK MAL VE MALZEME ALIMLARI	22.852,64	17.427,81	48.890,03
830	03	02	01		KIRTASIYE VE BÜRO MALZEMESİ ALIMLARI	1.466,00	1.600,00	1.970,00
830	03	02	01	01	KIRTASIYE ALIMLARI	1.250,00	1.600,00	1.970,00
830	03	02	01	04	DİĞER YAYIN ALIMLARI	216,00	0,00	0,00
830	03	02	02		SU VE TEMİZLİK MALZEMESİ ALIMLARI	0,00	800,00	2.780,00
830	03	02	02	02	TEMİZLİK MALZEMESİ ALIMLARI	0,00	800,00	2.780,00
830	03	02	03		ENERJİ ALIMLARI	21.386,64	15.027,81	44.140,03
830	03	02	03	01	YAKACAK ALIMLARI	21.386,64	15.027,81	44.140,03
830	03	04			GÖREV GİDERLERİ	18.228,87	0,00	0,00
830	03	04	02		YASAL GİDERLER	18.228,87	0,00	0,00
830	03	04	02	04	MAHKEME HARÇ VE GİDERLERİ	18.228,87	0,00	0,00
SAYFA SONU TOPLAMI						322.978,95	292.566,13	331.735,84
BÜTÇE GİDERLERİ TOPLAMI						322.978,95	292.566,13	331.735,84

BABAESKİ BELEDİYESİ

BÜTÇE GİDERLERİNİN EKONOMİK SINIFLANDIRILMASI TABLOSU

DESTEK HİZMETLERİ MÜDÜRLÜĞÜ

Hesap Kodu	Yardımcı Hesap				BÜTÇE GİDERİNİN TÜRÜ	2018 Yılı	2019 Yılı	2020 Cari Yılı
	1	2	3	4				
830	03	05			HİZMET ALIMLARI	113.020,53	93.568,85	115.741,36
830	03	05	01		MÜŞAVİR FİRMA VE KİŞİLERE ÖDEMELER	23.256,00	22.278,31	22.656,00
830	03	05	01	01	ETÜT-PROJE BİLİRKİŞİ EKSPERTİZ GİDERLERİ	600,00	0,00	0,00
830	03	05	01	04	MÜTEAHHİTLİK HİZMETLERİ	22.656,00	22.278,31	22.656,00
830	03	05	02		HABERLEŞME GİDERLERİ	45.976,00	52.592,74	66.431,54
830	03	05	02	02	TELEFON ABONELİK VE KULLANIM ÜCRETLERİ	45.976,00	52.592,74	66.431,54
830	03	05	04		TARİFEYE BAĞLI ÖDEMELER	43.788,53	18.697,80	26.653,82
830	03	05	04	01	İLAN GİDERLERİ	43.788,53	18.697,80	26.653,82
830	03	07			MENKUL MAL,GAYRİMADDİ HAK ALIM, BAKIM VE ONAR	7.935,50	4.897,00	4.900,00
830	03	07	02		GAYRİ MADDİ HAK ALIMLARI	7.935,50	4.897,00	4.900,00
830	03	07	02	01	BİLGİSAYAR YAZILIM ALIMLARI VE YAPIMLARI	7.935,50	4.897,00	4.900,00
830	03	08			GAYRİMENKUL MAL BAKIM VE ONARIM GİDERLERİ	21.280,00	30.440,00	41.520,00
830	03	08	01		HİZMET BİNASI BAKIM VE ONARIM GİDERLERİ	21.280,00	30.440,00	41.520,00
830	03	08	01	01	BÜRO BAKIM VE ONARIMI GİDERLERİ	21.280,00	30.440,00	41.520,00
SAYFA SONU TOPLAMI						142.236,03	128.905,85	162.161,36
BÜTÇE GİDERLERİ TOPLAMI						465.214,98	421.471,98	493.897,20

BABAESKİ BELEDİYESİ

BÜTÇE GİDERLERİNİN EKONOMİK SINIFLANDIRILMASI TABLOSU

İTFAİYE MÜDÜRLÜĞÜ

Hesap Kodu	Yardımcı Hesap				BÜTÇE GİDERİNİN TÜRÜ	2018 Yılı	2019 Yılı	2020 Cari Yılı
	1	2	3	4				
830	01				PERSONEL GİDERLERİ	405.222,67	495.424,86	579.432,55
830	01	01			MEMURLAR	405.222,67	456.261,37	507.573,02
830	01	01	01		TEMEL MAAŞLAR	164.668,01	197.760,20	195.918,05
830	01	01	01	01	TEMEL MAAŞLAR	164.668,01	197.760,20	195.918,05
830	01	01	02		ZAMLAR VE TAZMİNATLAR	170.197,73	211.634,12	263.603,78
830	01	01	02	01	ZAMLAR VE TAZMİNATLAR	170.197,73	211.634,12	263.603,78
830	01	01	04		SOSYAL HAKLAR	45.152,09	23.186,58	23.933,77
830	01	01	04	01	SOSYAL HAKLAR	45.152,09	23.186,58	23.933,77
830	01	01	05		EK ÇALIŞMA KARŞILIKLARI	25.204,84	23.680,47	24.117,42
830	01	01	05	01	EK ÇALIŞMA KARŞILIKLARI	25.204,84	23.680,47	24.117,42
830	01	02			SÖZLEŞMELİ PERSONEL	0,00	38.553,49	71.859,53
830	01	02	01		ÜCRETLER	0,00	23.943,85	59.328,78
830	01	02	01	02	KADRO KARŞILIĞI SÖZLEŞMELİ PERSONEL ÜCRETLERİ	0,00	23.943,85	59.328,78
830	01	02	02		ZAMLAR VE TAZMİNATLAR	0,00	8.626,96	0,00
830	01	02	02	02	KADRO KARŞ. SÖZL. PERS. ZAM VE TAZ.	0,00	8.626,96	0,00
830	01	02	04		SOSYAL HAKLAR	0,00	5.982,68	12.530,75
830	01	02	04	02	KADRO KARŞ. SÖZL. PERS. SOS. HAKLARI	0,00	5.982,68	12.530,75
830	01	04			GEÇİCİ PERSONEL	0,00	610,00	0,00
830	01	04	01		ÜCRETLER	0,00	610,00	0,00
830	01	04	01	04	657 SAYILI KANUNUN 4/C KAPSAMINDA ÇALIŞANLARA YAPILACAK	0,00	610,00	0,00
830	02				SOS. GÜV. KURUM. DEVLET PRİMİ GİDER.	56.117,50	59.841,79	69.079,56
830	02	01			MEMURLAR	56.117,50	55.090,91	60.350,76
830	02	01	06		SOSYAL GÜVENLİK KURUMUNA	56.117,50	55.090,91	60.350,76
830	02	01	06	01	SOSYAL GÜVENLİK PRİMİ ÖDEMELERİ	34.561,25	36.873,48	47.970,79
830	02	01	06	02	SAĞLIK PRİMİ ÖDEMELERİ	21.556,25	18.217,43	12.379,97
830	02	02			SÖZLEŞMELİ PERSONEL	0,00	4.750,88	8.728,80
830	02	02	06		SOSYAL GÜVENLİK KURUMUNA	0,00	4.750,88	8.728,80
830	02	02	06	01	SOSYAL GÜVENLİK PRİMİ ÖDEMELERİ	0,00	3.504,66	8.728,80
830	02	02	06	02	SAĞLIK PRİMİ ÖDEMELERİ	0,00	1.246,22	0,00
830	03				MAL VE HİZMET ALIM GİDERLERİ	463.439,55	689.943,34	857.448,93
830	03	02			TÜKETİME YÖNELİK MAL VE MALZEME ALIMLARI	52.436,37	85.040,82	88.050,65
830	03	02	01		KIRTASIYE VE BÜRO MALZEMESİ ALIMLARI	685,00	2.444,80	3.697,60
830	03	02	01	01	KIRTASIYE ALIMLARI	685,00	2.444,80	3.697,60
830	03	02	02		SU VE TEMİZLİK MALZEMESİ ALIMLARI	1.995,00	2.315,00	3.700,00
830	03	02	02	02	TEMİZLİK MALZEMESİ ALIMLARI	1.995,00	2.315,00	3.700,00
830	03	02	03		ENERJİ ALIMLARI	13.472,38	17.080,53	12.104,97
SAYFA SONU TOPLAMI						464.020,17	560.026,45	655.909,71
BÜTÇE GİDERLERİ TOPLAMI						464.020,17	560.026,45	655.909,71

BABAESKİ BELEDİYESİ

BÜTÇE GİDERLERİNİN EKONOMİK SINIFLANDIRILMASI TABLOSU

İTFAİYE MÜDÜRLÜĞÜ

Hesap Kodu	Yardımcı Hesap				BÜTÇE GİDERİNİN TÜRÜ	2018 Yılı	2019 Yılı	2020 Cari Yılı
	1	2	3	4				
830	03	02	03	01	YAKACAK ALIMLARI	3.775,00	4.724,00	5.732,00
830	03	02	03	02	AKARYAKIT VE YAĞ ALIMLARI	3.839,98	5.600,03	0,00
830	03	02	03	03	ELEKTRİK ALIMLARI	5.857,40	6.756,50	6.372,97
830	03	02	04		YİYECEK, İÇECEK VE YEM ALIMLARI	23.373,35	44.780,85	43.142,61
830	03	02	04	01	YİYECEK ALIMLARI	23.373,35	44.780,85	43.142,61
830	03	02	05		GİYİM VE KUŞAM ALIMLARI	11.510,64	11.764,44	13.482,25
830	03	02	05	01	GİYECEK ALIMLARI	11.510,64	11.764,44	13.482,25
830	03	02	06		ÖZEL MALZEME ALIMLARI	1.400,00	6.655,20	11.923,22
830	03	02	06	01	LABORATUVAR MALZ.İLE KİMYEVİ VE TEMRİNLİK MAL	1.400,00	6.655,20	10.972,82
830	03	02	06	02	TIBBİ MALZEME VE İLAÇ ALIMLARI	0,00	0,00	950,40
830	03	03			YOLLUKLAR	6.264,54	1.755,13	1.000,00
830	03	03	01		YURTİÇİ GEÇİCİ GÖREV YOLLUKLARI	495,40	755,13	1.000,00
830	03	03	01	01	YURTİÇİ GEÇİCİ GÖREV YOLLUKLARI	495,40	755,13	1.000,00
830	03	03	02		YURTİÇİ SÜREKLİ GÖREV YOLLUKLARI	5.769,14	0,00	0,00
830	03	03	02	01	YURTİÇİ SÜREKLİ GÖREV YOLLUKLARI	5.769,14	0,00	0,00
830	03	03	03		YURTDIŞI GEÇİCİ GÖREV YOLLUKLARI	0,00	1.000,00	0,00
830	03	03	03	01	YURTDIŞI GEÇİCİ GÖREV YOLLUKLARI	0,00	1.000,00	0,00
830	03	04			GÖREV GİDERLERİ	1.126,24	2.462,20	2.248,47
830	03	04	03		ÖDENECEK VERGİ, RESİM, HARÇ VB. GİDER.	1.126,24	2.462,20	2.248,47
830	03	04	03	02	İŞLETME RUHSATI ÖDEMELERİ VE BENZERİ GİDERLER	1.126,24	2.249,80	2.248,47
830	03	04	03	90	DİĞER VERGİ, RESİM VE HARÇ VB. GİDER.	0,00	212,40	0,00
830	03	05			HİZMET ALIMLARI	331.578,67	444.587,37	616.390,89
830	03	05	01		MÜŞAVİR FİRMA VE KİŞİLERE ÖDEMELER	323.659,18	429.471,20	599.296,20
830	03	05	01	04	MÜTEAHHİTLİK HİZMETLERİ	323.659,18	429.471,20	599.296,20
830	03	05	02		HABERLEŞME GİDERLERİ	744,64	1.789,63	2.076,25
830	03	05	02	04	HABERLEŞME CİHAZI RUHSAT VE KULLANIM GİDER.	744,64	1.789,63	2.076,25
830	03	05	04		TARİFEYE BAĞLI ÖDEMELER	7.174,85	10.127,54	11.242,44
830	03	05	04	02	SİGORTA GİDERLERİ	7.174,85	10.127,54	11.242,44
830	03	05	09		DİĞER HİZMET ALIMLARI	0,00	3.199,00	3.776,00
830	03	05	09	03	KURSLARA KATILMA VE EĞİTİM GİDERLERİ	0,00	3.199,00	3.776,00
830	03	07			MENKUL MAL,GAYRİMADDİ HAK ALIM, BAKIM VE ONAR	72.033,73	156.097,82	149.758,92
830	03	07	01		MENKUL MAL ALIM GİDERLERİ	32.921,19	40.500,26	21.701,35
830	03	07	01	02	BÜRO VE İŞYERİ MAKİNE VE TECHİZAT ALIMLARI	0,00	3.135,26	960,00
830	03	07	01	04	YANGINDAN KORUNMA MALZEMELERİ ALIMLARI	5.460,60	7.791,62	6.854,72
830	03	07	01	90	DİĞER DAYANIKLI MAL VE MALZEME ALIMLARI	27.460,59	29.573,38	13.886,63
830	03	07	03		BAKIM VE ONARIM GİDERLERİ	39.112,54	115.597,56	128.057,57
SAYFA SONU TOPLAMI						421.647,01	569.585,98	721.993,76
BÜTÇE GİDERLERİ TOPLAMI						885.667,18	1.129.612,43	1.377.903,47

BABAESKİ BELEDİYESİ

BÜTÇE GİDERLERİNİN EKONOMİK SINIFLANDIRILMASI TABLOSU

İTFAİYE MÜDÜRLÜĞÜ

Hesap Kodu	Yardımcı Hesap				BÜTÇE GİDERİNİN TÜRÜ	2018 Yılı	2019 Yılı	2020 Cari Yılı
	1	2	3	4				
830	03	07	03	03	TAŞIT BAKIM VE ONARIM GİDERLERİ	37.714,54	115.597,56	126.477,57
830	03	07	03	90	DİĞER BAKIM VE ONARIM GİDERLERİ	1.398,00	0,00	1.580,00
SAYFA SONU TOPLAMI						39.112,54	115.597,56	128.057,57
BÜTÇE GİDERLERİ TOPLAMI						924.779,72	1.245.209,99	1.505.961,04

BABAESKİ BELEDİYESİ

BÜTÇE GİDERLERİNİN EKONOMİK SINIFLANDIRILMASI TABLOSU

ZABITA MÜDÜRLÜĞÜ

Hesap Kodu	Yardımcı Hesap				BÜTÇE GİDERİNİN TÜRÜ	2018 Yılı	2019 Yılı	2020 Cari Yılı
	1	2	3	4				
830	01				PERSONEL GİDERLERİ	421.687,35	476.882,63	541.666,13
830	01	01			MEMURLAR	421.687,35	419.908,19	462.414,60
830	01	01	01		TEMEL MAAŞLAR	173.373,25	199.869,45	191.503,58
830	01	01	01	01	TEMEL MAAŞLAR	173.373,25	199.869,45	191.503,58
830	01	01	02		ZAMLAR VE TAZMİNATLAR	171.326,17	185.008,46	231.518,59
830	01	01	02	01	ZAMLAR VE TAZMİNATLAR	171.326,17	185.008,46	231.518,59
830	01	01	04		SOSYAL HAKLAR	53.984,66	13.920,70	18.314,15
830	01	01	04	01	SOSYAL HAKLAR	53.984,66	13.920,70	18.314,15
830	01	01	05		EK ÇALIŞMA KARŞILIKLARI	23.003,27	21.109,58	21.078,28
830	01	01	05	01	EK ÇALIŞMA KARŞILIKLARI	23.003,27	21.109,58	21.078,28
830	01	02			SÖZLEŞMELİ PERSONEL	0,00	56.974,44	79.251,53
830	01	02	01		ÜCRETLER	0,00	41.759,00	65.849,09
830	01	02	01	01	657 S.K. 4/B SÖZLEŞMELİ PERSONEL ÜCRETLERİ	0,00	337,42	0,00
830	01	02	01	02	KADRO KARŞILIĞI SÖZLEŞMELİ PERSONEL ÜCRETLERİ	0,00	41.421,58	65.849,09
830	01	02	02		ZAMLAR VE TAZMİNATLAR	0,00	6.894,64	0,00
830	01	02	02	02	KADRO KARŞ. SÖZL. PERS. ZAM VE TAZ.	0,00	6.894,64	0,00
830	01	02	04		SOSYAL HAKLAR	0,00	8.320,80	13.402,44
830	01	02	04	02	KADRO KARŞ. SÖZL. PERS. SOS. HAKLARI	0,00	8.320,80	13.402,44
830	02				SOS. GÜV. KURUM. DEVLET PRİMİ GİDER.	59.739,21	62.295,33	72.012,80
830	02	01			MEMURLAR	59.739,21	56.769,52	64.031,13
830	02	01	06		SOSYAL GÜVENLİK KURUMUNA	59.739,21	56.769,52	64.031,13
830	02	01	06	01	SOSYAL GÜVENLİK PRİMİ ÖDEMELERİ	36.774,55	44.643,86	55.289,60
830	02	01	06	02	SAĞLIK PRİMİ ÖDEMELERİ	22.964,66	12.125,66	8.741,53
830	02	02			SÖZLEŞMELİ PERSONEL	0,00	5.525,81	7.981,67
830	02	02	06		SOSYAL GÜVENLİK KURUMUNA	0,00	5.525,81	7.981,67
830	02	02	06	01	SOSYAL GÜVENLİK PRİMİ ÖDEMELERİ	0,00	4.431,97	7.981,67
830	02	02	06	02	SAĞLIK PRİMİ ÖDEMELERİ	0,00	1.093,84	0,00
830	03				MAL VE HİZMET ALIM GİDERLERİ	205.993,18	127.115,14	166.998,94
830	03	02			TÜKETİME YÖNELİK MAL VE MALZEME ALIMLARI	96.539,01	64.697,68	98.126,49
830	03	02	01		KIRTASIYE VE BÜRO MALZEMESİ ALIMLARI	7.110,80	3.600,10	6.310,00
830	03	02	01	01	KIRTASIYE ALIMLARI	7.110,80	3.600,10	4.860,00
830	03	02	01	04	DİĞER YAYIN ALIMLARI	0,00	0,00	550,00
830	03	02	01	90	DİĞER KIRTASIYE VE BÜRO MALZEMESİ ALIMLARI	0,00	0,00	900,00
830	03	02	02		SU VE TEMİZLİK MALZEMESİ ALIMLARI	700,00	1.600,00	990,00
830	03	02	02	02	TEMİZLİK MALZEMESİ ALIMLARI	700,00	1.600,00	990,00
830	03	02	05		GİYİM VE KUŞAM ALIMLARI	7.019,65	9.342,58	8.118,00
SAYFA SONU TOPLAMI						489.237,36	544.378,06	620.978,93
BÜTÇE GİDERLERİ TOPLAMI						489.237,36	544.378,06	620.978,93

BABAESKİ BELEDİYESİ

BÜTÇE GİDERLERİNİN EKONOMİK SINIFLANDIRILMASI TABLOSU

ZABITA MÜDÜRLÜĞÜ

Hesap Kodu	Yardımcı Hesap				BÜTÇE GİDERİNİN TÜRÜ	2018 Yılı	2019 Yılı	2020 Cari Yılı
	1	2	3	4				
830	03	02	05	01	GİYECEK ALIMLARI	7.019,65	9.342,58	8.118,00
830	03	02	06		ÖZEL MALZEME ALIMLARI	79.628,56	49.180,00	74.948,49
830	03	02	06	04	CANLI HAYVAN ALIM, BAKIM VE DİĞER GİDERLERİ	75.031,00	42.460,24	74.948,49
830	03	02	06	90	DİĞER ÖZEL MALZEME ALIMLARI	4.597,56	6.719,76	0,00
830	03	02	09		DİĞER TÜKETİM MAL VE MALZEMESİ ALIMLARI	2.080,00	975,00	7.760,00
830	03	02	09	90	DİĞER TÜKETİM MAL VE MALZEMESİ ALIMLARI	2.080,00	975,00	7.760,00
830	03	03			YOLLUKLAR	5.066,41	1.200,00	0,00
830	03	03	01		YURTIÇI GEÇİCİ GÖREV YOLLUKLARI	0,00	1.200,00	0,00
830	03	03	01	01	YURTIÇI GEÇİCİ GÖREV YOLLUKLARI	0,00	1.200,00	0,00
830	03	03	02		YURTIÇI SÜREKLİ GÖREV YOLLUKLARI	5.066,41	0,00	0,00
830	03	03	02	01	YURTIÇI SÜREKLİ GÖREV YOLLUKLARI	5.066,41	0,00	0,00
830	03	04			GÖREV GİDERLERİ	2.843,31	0,00	1.933,05
830	03	04	02		YASAL GİDERLER	2.335,19	0,00	1.510,85
830	03	04	02	04	MAHKEME HARÇ VE GİDERLERİ	1.925,69	0,00	1.510,85
830	03	04	02	90	DİĞER YASAL GİDERLER	409,50	0,00	0,00
830	03	04	03		ÖDENECEK VERGİ, RESİM, HARÇ VB. GİDER.	508,12	0,00	422,20
830	03	04	03	02	İŞLETME RUHSATI ÖDEMELERİ VE BENZERİ GİDERLER	508,12	0,00	422,20
830	03	05			HİZMET ALIMLARI	69.975,65	24.604,36	28.889,72
830	03	05	01		MÜŞAVİR FİRMA VE KİŞİLERE ÖDEMELER	46.774,39	0,00	0,00
830	03	05	01	01	ETÜT-PROJE BİLİRKİŞİ EKSPERTİZ GİDERLERİ	10.945,88	0,00	0,00
830	03	05	01	04	MÜTEAHHİTLİK HİZMETLERİ	35.828,51	0,00	0,00
830	03	05	02		HABERLEŞME GİDERLERİ	3.226,79	0,00	2.999,02
830	03	05	02	04	HABERLEŞME CİHAZI RUHSAT VE KULLANIM GİDER.	3.226,79	0,00	2.999,02
830	03	05	04		TARİFEYE BAĞLI ÖDEMELER	504,47	650,36	684,70
830	03	05	04	02	SİGORTA GİDERLERİ	504,47	650,36	684,70
830	03	05	05		KİRALAR	19.470,00	21.948,00	22.656,00
830	03	05	05	02	TAŞIT KİRALAMASI GİDERLERİ	19.470,00	21.948,00	22.656,00
830	03	05	09		DİĞER HİZMET ALIMLARI	0,00	2.006,00	2.550,00
830	03	05	09	03	KURSLARA KATILMA VE EĞİTİM GİDERLERİ	0,00	2.006,00	0,00
830	03	05	09	90	DİĞER HİZMET ALIMLARI	0,00	0,00	2.550,00
830	03	07			MENKUL MAL,GAYRİMADDİ HAK ALIM, BAKIM VE ONAR	31.568,80	36.613,10	38.049,68
830	03	07	01		MENKUL MAL ALIM GİDERLERİ	17.900,50	23.839,59	28.727,08
830	03	07	01	01	BÜRO VE İŞYERİ MAL VE MALZEME ALIMLARI	0,00	6.048,00	0,00
830	03	07	01	02	BÜRO VE İŞYERİ MAKİNE VE TECHİZAT ALIMLARI	0,00	5.500,00	0,00
830	03	07	01	90	DİĞER DAYANIKLI MAL VE MALZEME ALIMLARI	17.900,50	12.291,59	28.727,08
830	03	07	03		BAKIM VE ONARIM GİDERLERİ	13.668,30	12.773,51	9.322,60
SAYFA SONU TOPLAMI						184.514,08	109.141,53	150.376,34
BÜTÇE GİDERLERİ TOPLAMI						673.751,44	653.519,59	771.355,27

BABAESKİ BELEDİYESİ

BÜTÇE GİDERLERİNİN EKONOMİK SINIFLANDIRILMASI TABLOSU

ZABITA MÜDÜRLÜĞÜ

Hesap Kodu	Yardımcı Hesap				BÜTÇE GİDERİNİN TÜRÜ	2018 Yılı	2019 Yılı	2020 Cari Yılı
	1	2	3	4				
830	03	07	03	01	TEFRİŞAT BAKIM VE ONARIM GİDERLERİ	550,00	0,00	750,00
830	03	07	03	02	MAKİNE TEÇHİZAT BAKIM VE ONARIM GİDERLERİ	0,00	3.126,51	990,00
830	03	07	03	03	TAŞIT BAKIM VE ONARIM GİDERLERİ	12.418,30	6.867,00	6.910,00
830	03	07	03	90	DİĞER BAKIM VE ONARIM GİDERLERİ	700,00	2.780,00	672,60
SAYFA SONU TOPLAMI						13.668,30	12.773,51	9.322,60
BÜTÇE GİDERLERİ TOPLAMI						687.419,74	666.293,10	780.677,87

BABAESKİ BELEDİYESİ

BÜTÇE GİDERLERİNİN EKONOMİK SINIFLANDIRILMASI TABLOSU

TEMİZLİK İŞLERİ MÜDÜRLÜĞÜ

Hesap Kodu	Yardımcı Hesap				BÜTÇE GİDERİNİN TÜRÜ	2018 Yılı	2019 Yılı	2020 Cari Yılı
	1	2	3	4				
830	01				PERSONEL GİDERLERİ	64.965,80	79.497,70	76.822,56
830	01	02			SÖZLEŞMELİ PERSONEL	64.965,80	79.497,70	76.822,56
830	01	02	01		ÜCRETLER	47.000,00	69.815,02	67.346,99
830	01	02	01	02	KADRO KARŞILIĞI SÖZLEŞMELİ PERSONEL ÜCRETLERİ	47.000,00	69.815,02	67.346,99
830	01	02	02		ZAMLAR VE TAZMİNATLAR	8.713,84	0,00	92,30
830	01	02	02	02	KADRO KARŞ. SÖZL. PERS. ZAM VE TAZ.	8.713,84	0,00	92,30
830	01	02	04		SOSYAL HAKLAR	9.251,96	9.682,68	9.383,27
830	01	02	04	02	KADRO KARŞ. SÖZL. PERS. SOS. HAKLARI	9.251,96	9.682,68	9.383,27
830	02				SOS. GÜV. KURUM. DEVLET PRİMİ GİDER.	7.569,39	9.568,97	10.047,27
830	02	02			SÖZLEŞMELİ PERSONEL	7.569,39	9.568,97	10.047,27
830	02	02	06		SOSYAL GÜVENLİK KURUMUNA	7.569,39	9.568,97	10.047,27
830	02	02	06	01	SOSYAL GÜVENLİK PRİMİ ÖDEMELERİ	6.072,56	7.068,97	10.047,27
830	02	02	06	02	SAĞLIK PRİMİ ÖDEMELERİ	1.496,83	2.500,00	0,00
830	03				MAL VE HİZMET ALIM GİDERLERİ	3.111.053,71	3.479.948,05	4.574.038,90
830	03	02			TÜKETİME YÖNELİK MAL VE MALZEME ALIMLARI	475.339,47	527.662,17	627.526,37
830	03	02	01		KIRTASIYE VE BÜRO MALZEMESİ ALIMLARI	1.912,58	399,60	0,00
830	03	02	01	01	KIRTASIYE ALIMLARI	1.912,58	0,00	0,00
830	03	02	01	04	DİĞER YAYIN ALIMLARI	0,00	399,60	0,00
830	03	02	02		SU VE TEMİZLİK MALZEMESİ ALIMLARI	0,00	0,00	2.360,00
830	03	02	02	02	TEMİZLİK MALZEMESİ ALIMLARI	0,00	0,00	2.360,00
830	03	02	03		ENERJİ ALIMLARI	414.644,51	447.704,94	470.707,29
830	03	02	03	02	AKARYAKIT VE YAĞ ALIMLARI	414.644,51	447.704,94	470.707,29
830	03	02	09		DİĞER TÜKETİM MAL VE MALZEMESİ ALIMLARI	58.782,38	79.557,63	154.459,08
830	03	02	09	90	DİĞER TÜKETİM MAL VE MALZEMESİ ALIMLARI	58.782,38	79.557,63	154.459,08
830	03	03			YOLLUKLAR	2.250,00	0,00	0,00
830	03	03	01		YURTİÇİ GEÇİCİ GÖREV YOLLUKLARI	2.250,00	0,00	0,00
830	03	03	01	01	YURTİÇİ GEÇİCİ GÖREV YOLLUKLARI	2.250,00	0,00	0,00
830	03	04			GÖREV GİDERLERİ	3.794,84	3.689,58	4.099,76
830	03	04	03		ÖDENECEK VERGİ, RESİM, HARÇ VB. GİDER.	3.794,84	3.689,58	4.099,76
830	03	04	03	02	İŞLETME RUHSATI ÖDEMELERİ VE BENZERİ GİDERLER	3.244,04	3.689,58	4.099,76
830	03	04	03	90	DİĞER VERGİ, RESİM VE HARÇ VB. GİDER.	550,80	0,00	0,00
830	03	05			HİZMET ALIMLARI	2.284.947,25	2.672.187,82	3.600.666,01
830	03	05	01		MÜŞAVİR FİRMA VE KİŞİLERE ÖDEMELER	2.086.283,99	2.249.337,88	3.182.037,88
830	03	05	01	01	ETÜT-PROJE BİLİRKİŞİ EKSPERTİZ GİDERLERİ	7.987,14	0,00	70.800,00
830	03	05	01	04	MÜTEAHHİTLİK HİZMETLERİ	2.044.372,98	2.249.337,88	3.111.237,88
830	03	05	01	11	HİZ.ALIMI SURETİYLE ÇALIŞTIRILAN PER.KID.TAZM	33.923,87	0,00	0,00
SAYFA SONU TOPLAMI						2.640.203,49	2.869.756,30	3.900.533,84
BÜTÇE GİDERLERİ TOPLAMI						2.640.203,49	2.869.756,30	3.900.533,84

BABAESKİ BELEDİYESİ

BÜTÇE GİDERLERİNİN EKONOMİK SINIFLANDIRILMASI TABLOSU

TEMİZLİK İŞLERİ MÜDÜRLÜĞÜ

Hesap Kodu	Yardımcı Hesap				BÜTÇE GİDERİNİN TÜRÜ	2018 Yılı	2019 Yılı	2020 Cari Yılı
	1	2	3	4				
830	03	05	03		TAŞIMA GİDERLERİ	180.535,59	399.318,54	400.735,08
830	03	05	03	04	GEÇİŞ ÜCRETLERİ	0,00	730,00	0,00
830	03	05	03	90	DİĞER TAŞIMA GİDERLERİ	180.535,59	398.588,54	400.735,08
830	03	05	04		TARİFEYE BAĞLI ÖDEMELER	18.127,67	15.271,40	17.893,05
830	03	05	04	02	SİGORTA GİDERLERİ	18.127,67	15.271,40	17.893,05
830	03	05	05		KİRALAR	0,00	8.260,00	0,00
830	03	05	05	03	İŞ MAKİNASI KİRALAMASI GİDERLERİ	0,00	8.260,00	0,00
830	03	07			MENKUL MAL,GAYRİMADDİ HAK ALIM, BAKIM VE ONAR	344.356,35	246.108,48	341.015,16
830	03	07	01		MENKUL MAL ALIM GİDERLERİ	152.752,46	155.423,10	223.056,70
830	03	07	01	01	BÜRO VE İŞYERİ MAL VE MALZEME ALIMLARI	0,00	790,00	0,00
830	03	07	01	02	BÜRO VE İŞYERİ MAKİNE VE TECHİZAT ALIMLARI	0,00	790,60	850,00
830	03	07	01	90	DİĞER DAYANIKLI MAL VE MALZEME ALIMLARI	152.752,46	153.842,50	222.206,70
830	03	07	03		BAKIM VE ONARIM GİDERLERİ	191.603,89	90.685,38	117.958,46
830	03	07	03	03	TAŞIT BAKIM VE ONARIM GİDERLERİ	190.931,29	89.095,38	114.999,04
830	03	07	03	90	DİĞER BAKIM VE ONARIM GİDERLERİ	672,60	1.590,00	2.959,42
830	03	08			GAYRİMENKUL MAL BAKIM VE ONARIM GİDERLERİ	365,80	30.300,00	731,60
830	03	08	01		HİZMET BİNASI BAKIM VE ONARIM GİDERLERİ	365,80	800,00	731,60
830	03	08	01	01	BÜRO BAKIM VE ONARIMI GİDERLERİ	365,80	800,00	731,60
830	03	08	09		DİĞER TAŞINMAZ YAPIM, BAKIM VE ONAR. GİDER.	0,00	29.500,00	0,00
830	03	08	09	01	DİĞER TAŞINMAZ YAPIM, BAKIM VE ONAR. GİDER.	0,00	29.500,00	0,00
830	06				SERMAYE GİDERLERİ	1.390.358,68	0,00	0,00
830	06	01			MAMUL MAL ALIMLARI	1.390.358,68	0,00	0,00
830	06	01	04		TAŞIT ALIMLARI	1.390.358,68	0,00	0,00
830	06	01	04	90	DİĞER TAŞIT ALIMLARI	1.390.358,68	0,00	0,00
SAYFA SONU TOPLAMI						1.933.744,09	699.258,42	760.374,89
BÜTÇE GİDERLERİ TOPLAMI						4.573.947,58	3.569.014,72	4.660.908,73

BABAESKİ BELEDİYESİ

BÜTÇE GİDERLERİNİN EKONOMİK SINIFLANDIRILMASI TABLOSU

İMAR VE ŞEHİRCİLİK MÜDÜRLÜĞÜ

Hesap Kodu	Yardımcı Hesap				BÜTÇE GİDERİNİN TÜRÜ	2018 Yılı	2019 Yılı	2020 Cari Yılı
	1	2	3	4				
830	01				PERSONEL GİDERLERİ	518.941,90	581.486,85	570.835,47
830	01	01			MEMURLAR	282.720,17	342.178,80	380.233,21
830	01	01	01		TEMEL MAAŞLAR	106.239,28	125.977,12	141.093,12
830	01	01	01	01	TEMEL MAAŞLAR	106.239,28	125.977,12	141.093,12
830	01	01	02		ZAMLAR VE TAZMİNATLAR	150.770,33	206.516,18	228.628,09
830	01	01	02	01	ZAMLAR VE TAZMİNATLAR	150.770,33	206.516,18	228.628,09
830	01	01	04		SOSYAL HAKLAR	25.710,56	9.685,50	10.512,00
830	01	01	04	01	SOSYAL HAKLAR	25.710,56	9.685,50	10.512,00
830	01	02			SÖZLEŞMELİ PERSONEL	236.221,73	239.308,05	190.602,26
830	01	02	01		ÜCRETLER	166.777,72	197.300,83	161.303,60
830	01	02	01	02	KADRO KARŞILIĞI SÖZLEŞMELİ PERSONEL ÜCRETLERİ	166.777,72	197.300,83	161.303,60
830	01	02	02		ZAMLAR VE TAZMİNATLAR	34.810,67	0,00	184,60
830	01	02	02	02	KADRO KARŞ. SÖZL. PERS. ZAM VE TAZ.	34.810,67	0,00	184,60
830	01	02	04		SOSYAL HAKLAR	34.633,34	37.155,22	29.114,06
830	01	02	04	02	KADRO KARŞ. SÖZL. PERS. SOS. HAKLARI	34.633,34	37.155,22	29.114,06
830	01	02	09		DİĞER GİDERLER	0,00	4.852,00	0,00
830	01	02	09	02	KADRO KARŞILIĞI SÖZLEŞMELİ PERSONELİN DİĞER GİDERLERİ	0,00	4.852,00	0,00
830	02				SOS. GÜV. KURUM. DEVLET PRİMİ GİDER.	72.691,86	78.527,92	81.713,21
830	02	01			MEMURLAR	44.792,42	51.597,57	59.330,81
830	02	01	06		SOSYAL GÜVENLİK KURUMUNA	44.792,42	51.597,57	59.330,81
830	02	01	06	01	SOSYAL GÜVENLİK PRİMİ ÖDEMELERİ	27.802,03	43.604,17	55.598,41
830	02	01	06	02	SAĞLIK PRİMİ ÖDEMELERİ	16.990,39	7.993,40	3.732,40
830	02	02			SÖZLEŞMELİ PERSONEL	27.899,44	26.930,35	22.382,40
830	02	02	06		SOSYAL GÜVENLİK KURUMUNA	27.899,44	26.930,35	22.382,40
830	02	02	06	01	SOSYAL GÜVENLİK PRİMİ ÖDEMELERİ	22.775,83	26.930,35	22.382,40
830	02	02	06	02	SAĞLIK PRİMİ ÖDEMELERİ	5.123,61	0,00	0,00
830	03				MAL VE HİZMET ALIM GİDERLERİ	189.651,58	197.441,42	178.030,55
830	03	02			TÜKETİME YÖNELİK MAL VE MALZEME ALIMLARI	9.551,70	8.254,40	9.725,90
830	03	02	01		KIRTASIYE VE BÜRO MALZEMESİ ALIMLARI	8.153,30	6.654,40	5.765,90
830	03	02	01	01	KIRTASIYE ALIMLARI	6.662,40	6.534,40	5.482,70
830	03	02	01	05	BASKI VE CİLT GİDERLERİ	1.490,90	120,00	283,20
830	03	02	02		SU VE TEMİZLİK MALZEMESİ ALIMLARI	1.398,40	1.600,00	3.960,00
830	03	02	02	02	TEMİZLİK MALZEMESİ ALIMLARI	1.398,40	1.600,00	3.960,00
830	03	04			GÖREV GİDERLERİ	4.192,00	740,08	2.467,45
830	03	04	02		YASAL GİDERLER	2.142,90	0,00	2.139,95
830	03	04	02	04	MAHKEME HARÇ VE GİDERLERİ	2.142,90	0,00	2.139,95
SAYFA SONU TOPLAMI						603.328,36	668.269,17	664.414,53
BÜTÇE GİDERLERİ TOPLAMI						603.328,36	668.269,17	664.414,53

BABAESKİ BELEDİYESİ

BÜTÇE GİDERLERİNİN EKONOMİK SINIFLANDIRILMASI TABLOSU

İMAR VE ŞEHİRCİLİK MÜDÜRLÜĞÜ

Hesap Kodu	Yardımcı Hesap				BÜTÇE GİDERİNİN TÜRÜ	2018 Yılı	2019 Yılı	2020 Cari Yılı
	1	2	3	4				
830	03	04	03		ÖDENECEK VERGİ, RESİM, HARÇ VB. GİDER.	2.049,10	740,08	327,50
830	03	04	03	90	DİĞER VERGİ, RESİM VE HARÇ VB. GİDER.	2.049,10	740,08	327,50
830	03	05			HİZMET ALIMLARI	3.174,50	9.684,33	0,00
830	03	05	01		MÜŞAVİR FİRMA VE KİŞİLERE ÖDEMELER	3.174,50	9.684,33	0,00
830	03	05	01	05	HARİTA YAPIM VE ALIM GİDERLERİ	3.174,50	9.684,33	0,00
830	03	07			MENKUL MAL,GAYRİMADDİ HAK ALIM, BAKIM VE ONAR	172.733,38	178.212,61	165.762,20
830	03	07	01		MENKUL MAL ALIM GİDERLERİ	1.633,38	30.712,61	28.715,10
830	03	07	01	01	BÜRO VE İŞYERİ MAL VE MALZEME ALIMLARI	0,00	800,00	5.069,30
830	03	07	01	02	BÜRO VE İŞYERİ MAKİNE VE TEÇHİZAT ALIMLARI	700,00	1.015,00	23.539,60
830	03	07	01	90	DİĞER DAYANIKLI MAL VE MALZEME ALIMLARI	933,38	28.897,61	106,20
830	03	07	02		GAYRİ MADDİ HAK ALIMLARI	171.100,00	147.500,00	135.700,00
830	03	07	02	01	BİLGİSAYAR YAZILIM ALIMLARI VE YAPIMLARI	171.100,00	147.500,00	135.700,00
830	03	07	03		BAKIM VE ONARIM GİDERLERİ	0,00	0,00	1.347,10
830	03	07	03	02	MAKİNE TEÇHİZAT BAKIM VE ONARIM GİDERLERİ	0,00	0,00	1.347,10
830	03	08			GAYRİMENKUL MAL BAKIM VE ONARIM GİDERLERİ	0,00	550,00	75,00
830	03	08	01		HİZMET BİNASI BAKIM VE ONARIM GİDERLERİ	0,00	550,00	75,00
830	03	08	01	01	BÜRO BAKIM VE ONARIMI GİDERLERİ	0,00	550,00	75,00
830	06				SERMAYE GİDERLERİ	254.299,34	0,00	0,00
830	06	04			GAYRİMENKUL ALIMLARI VE KAMULAŞTIRMASI	254.299,34	0,00	0,00
830	06	04	02		ARSA ALIM VE KAMULAŞTIRMASI GİDERLERİ	254.299,34	0,00	0,00
830	06	04	02	90	DİĞER ARSA ALIM VE KAMULAŞTIRMA GİDERLERİ	254.299,34	0,00	0,00
SAYFA SONU TOPLAMI						432.256,32	189.187,02	166.164,70
BÜTÇE GİDERLERİ TOPLAMI						1.035.584,68	857.456,19	830.579,23

BABAESKİ BELEDİYESİ

BÜTÇE GİDERLERİNİN EKONOMİK SINIFLANDIRILMASI TABLOSU

FEN İŞLERİ MÜDÜRLÜĞÜ

Hesap Kodu	Yardımcı Hesap				BÜTÇE GİDERİNİN TÜRÜ	2018 Yılı	2019 Yılı	2020 Cari Yılı
	1	2	3	4				
830	01				PERSONEL GİDERLERİ	3.339.090,17	4.125.418,77	3.722.029,24
830	01	01			MEMURLAR	595.000,79	639.898,90	504.030,81
830	01	01	01		TEMEL MAAŞLAR	259.885,11	300.000,00	215.118,46
830	01	01	01	01	TEMEL MAAŞLAR	259.885,11	300.000,00	215.118,46
830	01	01	02		ZAMLAR VE TAZMİNATLAR	259.284,17	299.797,61	265.600,88
830	01	01	02	01	ZAMLAR VE TAZMİNATLAR	259.284,17	299.797,61	265.600,88
830	01	01	04		SOSYAL HAKLAR	75.831,51	40.101,29	23.311,47
830	01	01	04	01	SOSYAL HAKLAR	75.831,51	40.101,29	23.311,47
830	01	02			SÖZLEŞMELİ PERSONEL	272.950,11	361.609,49	402.523,63
830	01	02	01		ÜCRETLER	193.651,07	249.672,78	336.349,72
830	01	02	01	02	KADRO KARŞILIĞI SÖZLEŞMELİ PERSONEL ÜCRETLERİ	193.651,07	249.672,78	336.349,72
830	01	02	02		ZAMLAR VE TAZMİNATLAR	36.995,18	52.123,31	408,04
830	01	02	02	02	KADRO KARŞ. SÖZL. PERS. ZAM VE TAZ.	36.995,18	52.123,31	408,04
830	01	02	04		SOSYAL HAKLAR	42.303,86	59.813,40	65.765,87
830	01	02	04	02	KADRO KARŞ. SÖZL. PERS. SOS. HAKLARI	42.303,86	59.813,40	65.765,87
830	01	03			İŞÇİLER	2.471.139,27	3.123.910,38	2.815.474,80
830	01	03	01		İŞÇİLERİN ÜCRETLERİ	1.606.472,72	1.762.498,93	1.298.210,55
830	01	03	01	01	SÜREKLİ İŞÇİLERİN ÜCRETLERİ	1.586.177,72	1.762.498,93	1.298.210,55
830	01	03	01	02	GEÇİCİ İŞÇİLERİN ÜCRETLERİ	20.295,00	0,00	0,00
830	01	03	02		İŞÇİLERİN İHBAR VE KIDEM TAZMİNATLARI	0,00	724.516,57	479.224,06
830	01	03	02	01	SÜREKLİ İŞÇİLERİN İHBAR VE KIDEM TAZMİNATLARI	0,00	724.516,57	479.224,06
830	01	03	03		İŞÇİLERİN SOSYAL HAKLARI	521.049,98	474.841,61	499.353,97
830	01	03	03	01	SÜREKLİ İŞÇİLERİN SOSYAL HAKLARI	521.049,98	474.841,61	499.353,97
830	01	03	04		İŞÇİLERİN FAZLA MESAİLERİ	132.124,98	162.053,27	138.329,82
830	01	03	04	01	SÜREKLİ İŞÇİLERİN FAZLA MESAİLERİ	132.124,98	162.053,27	138.329,82
830	01	03	05		İŞÇİLERİN ÖDÜL VE İKRAMİYELERİ	211.491,59	0,00	400.356,40
830	01	03	05	01	SÜREKLİ İŞÇİLERİN ÖDÜL VE İKRAMİYELERİ	211.491,59	0,00	400.356,40
830	02				SOS. GÜV. KURUM. DEVLET PRİMİ GİDER.	671.234,68	653.037,08	626.144,16
830	02	01			MEMURLAR	108.178,19	102.988,20	85.392,79
830	02	01	06		SOSYAL GÜVENLİK KURUMUNA	108.178,19	102.988,20	85.392,79
830	02	01	06	01	SOSYAL GÜVENLİK PRİMİ ÖDEMELERİ	67.455,06	75.472,41	80.454,07
830	02	01	06	02	SAĞLIK PRİMİ ÖDEMELERİ	40.723,13	27.515,79	4.938,72
830	02	02			SÖZLEŞMELİ PERSONEL	33.180,89	43.106,34	47.518,06
830	02	02	06		SOSYAL GÜVENLİK KURUMUNA	33.180,89	43.106,34	47.518,06
830	02	02	06	01	SOSYAL GÜVENLİK PRİMİ ÖDEMELERİ	27.027,94	31.866,92	47.518,06
830	02	02	06	02	SAĞLIK PRİMİ ÖDEMELERİ	6.152,95	11.239,42	0,00
SAYFA SONU TOPLAMI						3.480.449,25	4.271.513,31	3.854.940,09
BÜTÇE GİDERLERİ TOPLAMI						3.480.449,25	4.271.513,31	3.854.940,09

BABAESKİ BELEDİYESİ

BÜTÇE GİDERLERİNİN EKONOMİK SINIFLANDIRILMASI TABLOSU

FEN İŞLERİ MÜDÜRLÜĞÜ

Hesap Kodu	Yardımcı Hesap				BÜTÇE GİDERİNİN TÜRÜ	2018 Yılı	2019 Yılı	2020 Cari Yılı
	1	2	3	4				
830	02	03			İŞÇİLER	529.875,60	506.942,54	493.233,31
830	02	03	04		İŞSİZLİK SİGORTASI FONUNA	46.628,66	44.703,25	42.363,80
830	02	03	04	01	İŞSİZLİK SİGORTASI FONUNA	46.628,66	44.703,25	42.363,80
830	02	03	06		SOSYAL GÜVENLİK KURUMUNA	483.246,94	462.239,29	450.869,51
830	02	03	06	01	SOSYAL GÜVENLİK PRİMİ ÖDEMELERİ	395.589,74	462.239,29	450.869,51
830	02	03	06	02	SAĞLIK PRİMİ ÖDEMELERİ	87.657,20	0,00	0,00
830	03				MAL VE HİZMET ALIM GİDERLERİ	10.032.271,74	11.829.402,24	16.136.370,32
830	03	02			TÜKETİME YÖNELİK MAL VE MALZEME ALIMLARI	3.785.111,23	5.049.237,84	5.176.834,22
830	03	02	01		KIRTASIYE VE BÜRO MALZEMESİ ALIMLARI	4.221,92	3.477,00	4.592,94
830	03	02	01	01	KIRTASIYE ALIMLARI	3.921,92	3.200,00	3.707,94
830	03	02	01	05	BASKI VE CİLT GİDERLERİ	300,00	277,00	885,00
830	03	02	02		SU VE TEMİZLİK MALZEMESİ ALIMLARI	17.014,08	19.435,60	51.148,50
830	03	02	02	02	TEMİZLİK MALZEMESİ ALIMLARI	17.014,08	19.435,60	51.148,50
830	03	02	03		ENERJİ ALIMLARI	3.353.740,51	4.763.796,02	4.864.443,81
830	03	02	03	01	YAKACAK ALIMLARI	4.624,00	4.256,00	18.243,43
830	03	02	03	02	AKARYAKIT VE YAĞ ALIMLARI	913.216,60	862.702,63	724.039,89
830	03	02	03	03	ELEKTRİK ALIMLARI	2.435.899,91	3.896.837,39	4.122.160,49
830	03	02	04		YİYECEK, İÇECEK VE YEM ALIMLARI	16.865,28	0,00	0,00
830	03	02	04	01	YİYECEK ALIMLARI	16.865,28	0,00	0,00
830	03	02	05		GİYİM VE KUŞAM ALIMLARI	3.179,60	611,00	4.360,80
830	03	02	05	01	GİYECEK ALIMLARI	2.579,60	611,00	4.360,80
830	03	02	05	02	SPOR MALZEMELERİ ALIMLARI	600,00	0,00	0,00
830	03	02	06		ÖZEL MALZEME ALIMLARI	103.700,66	98.922,02	104.035,27
830	03	02	06	01	LABORATUVAR MALZ.İLE KİMYEVİ VE TEMRİNLİK MAL	26.945,72	9.499,00	22.826,64
830	03	02	06	02	TIBBİ MALZEME VE İLAÇ ALIMLARI	47.765,00	71.803,00	73.018,10
830	03	02	06	03	ZİRAİ MALZEME VE İLAÇ ALIMLARI	3.230,54	300,02	7.590,53
830	03	02	06	90	DİĞER ÖZEL MALZEME ALIMLARI	25.759,40	17.320,00	600,00
830	03	02	09		DİĞER TÜKETİM MAL VE MALZEMESİ ALIMLARI	286.389,18	162.996,20	148.252,90
830	03	02	09	01	BAHÇE MALZ. ALIM İLE YAPIM VE BAKIM GİDER.	140.852,32	80.260,92	51.645,59
830	03	02	09	90	DİĞER TÜKETİM MAL VE MALZEMESİ ALIMLARI	145.536,86	82.735,28	96.607,31
830	03	03			YOLLUKLAR	9.110,31	20.777,78	10.559,75
830	03	03	01		YURTİÇİ GEÇİCİ GÖREV YOLLUKLARI	6.166,87	6.616,74	2.638,55
830	03	03	01	01	YURTİÇİ GEÇİCİ GÖREV YOLLUKLARI	6.166,87	6.616,74	2.638,55
830	03	03	02		YURTİÇİ SÜREKLİ GÖREV YOLLUKLARI	2.943,44	14.161,04	7.921,20
830	03	03	02	01	YURTİÇİ SÜREKLİ GÖREV YOLLUKLARI	2.943,44	14.161,04	7.921,20
830	03	04			GÖREV GİDERLERİ	15.901,96	75.522,21	8.456,76
SAYFA SONU TOPLAMI						4.324.097,14	5.576.958,16	5.680.627,28
BÜTÇE GİDERLERİ TOPLAMI						7.804.546,39	9.848.471,47	9.535.567,37

BABAESKİ BELEDİYESİ

BÜTÇE GİDERLERİNİN EKONOMİK SINIFLANDIRILMASI TABLOSU

FEN İŞLERİ MÜDÜRLÜĞÜ

Hesap Kodu	Yardımcı Hesap				BÜTÇE GİDERİNİN TÜRÜ	2018 Yılı	2019 Yılı	2020 Cari Yılı
	1	2	3	4				
830	03	04	02		YASAL GİDERLER	7.903,68	68.615,09	0,00
830	03	04	02	03	KUSURSUZ TAZMİNATLAR	534,90	0,00	0,00
830	03	04	02	04	MAHKEME HARÇ VE GİDERLERİ	7.368,78	68.615,09	0,00
830	03	04	03		ÖDENECEK VERGİ, RESİM, HARÇ VB. GİDER.	7.998,28	6.907,12	8.456,76
830	03	04	03	02	İŞLETME RUHSATI ÖDEMELERİ VE BENZERİ GİDERLER	6.348,38	6.907,12	8.456,76
830	03	04	03	90	DİĞER VERGİ, RESİM VE HARÇ VB. GİDER.	1.649,90	0,00	0,00
830	03	05			HİZMET ALIMLARI	3.612.924,70	4.304.906,48	5.568.107,73
830	03	05	01		MÜŞAVİR FIRMA VE KİŞİLERE ÖDEMELER	99.586,17	73.709,39	57.620,90
830	03	05	01	01	ETÜT-PROJE BİLİRKİŞİ EKSPERTİZ GİDERLERİ	82.924,80	36.791,18	57.620,90
830	03	05	01	03	BİLGİSAYAR HİZMETİ ALIMLARI	0,00	800,00	0,00
830	03	05	01	04	MÜTEAHHİTLİK HİZMETLERİ	0,00	1.060,00	0,00
830	03	05	01	11	HİZ.ALIMI SURETİYLE ÇALIŞTIRILAN PER.KID.TAZM	16.661,37	35.058,21	0,00
830	03	05	02		HABERLEŞME GİDERLERİ	2.482,15	1.789,63	2.306,95
830	03	05	02	04	HABERLEŞME CİHAZI RUHSAT VE KULLANIM GİDER.	2.482,15	1.789,63	2.306,95
830	03	05	03		TAŞIMA GİDERLERİ	2.300,00	3.300,00	2.940,00
830	03	05	03	04	GEÇİŞ ÜCRETLERİ	2.300,00	3.300,00	2.940,00
830	03	05	04		TARİFYE BAĞLI ÖDEMELER	42.191,35	45.062,83	53.992,70
830	03	05	04	02	SİGORTA GİDERLERİ	42.191,35	45.062,83	53.992,70
830	03	05	05		KİRALAR	76.330,00	51.407,84	29.024,00
830	03	05	05	02	TAŞIT KİRALAMASI GİDERLERİ	40.470,00	31.521,84	18.821,00
830	03	05	05	03	İŞ MAKİNASI KİRALAMASI GİDERLERİ	35.860,00	19.886,00	10.203,00
830	03	05	09		DİĞER HİZMET ALIMLARI	3.390.035,03	4.129.636,79	5.422.223,18
830	03	05	09	03	KURSLARA KATILMA VE EĞİTİM GİDERLERİ	2.948,82	6.205,00	6.566,00
830	03	05	09	90	DİĞER HİZMET ALIMLARI	3.387.086,21	4.123.431,79	5.415.657,18
830	03	07			MENKUL MAL,GAYRİMADDİ HAK ALIM, BAKIM VE ONAR	1.605.257,88	1.467.991,10	1.660.883,55
830	03	07	01		MENKUL MAL ALIM GİDERLERİ	238.884,57	126.661,95	145.709,15
830	03	07	01	01	BÜRO VE İŞYERİ MAL VE MALZEME ALIMLARI	2.890,00	800,00	500,00
830	03	07	01	02	BÜRO VE İŞYERİ MAKİNE VE TEÇHİZAT ALIMLARI	9.981,62	3.752,40	6.254,00
830	03	07	01	03	AVADANLIK VE YEDEK PARÇA ALIMLARI	5.748,10	0,00	3.297,00
830	03	07	01	90	DİĞER DAYANIKLI MAL VE MALZEME ALIMLARI	220.264,85	122.109,55	135.658,15
830	03	07	03		BAKIM VE ONARIM GİDERLERİ	1.366.373,31	1.341.329,15	1.515.174,40
830	03	07	03	02	MAKİNE TEÇHİZAT BAKIM VE ONARIM GİDERLERİ	39.052,62	80.924,65	58.988,38
830	03	07	03	03	TAŞIT BAKIM VE ONARIM GİDERLERİ	341.677,49	352.405,04	418.613,32
830	03	07	03	04	İŞ MAKİNASI ONARIM GİDERLERİ	251.966,78	179.090,18	210.523,14
830	03	07	03	90	DİĞER BAKIM VE ONARIM GİDERLERİ	733.676,42	728.909,28	827.049,56
830	03	08			GAYRİMENKUL MAL BAKIM VE ONARIM GİDERLERİ	1.003.965,66	910.966,83	3.711.528,31
SAYFA SONU TOPLAMI						5.234.084,54	5.848.419,79	7.237.448,04
BÜTÇE GİDERLERİ TOPLAMI						13.038.630,93	15.696.891,26	16.773.015,41

BABAESKİ BELEDİYESİ

BÜTÇE GİDERLERİNİN EKONOMİK SINIFLANDIRILMASI TABLOSU

FEN İŞLERİ MÜDÜRLÜĞÜ

Hesap Kodu	Yardımcı Hesap				BÜTÇE GİDERİNİN TÜRÜ	2018 Yılı	2019 Yılı	2020 Cari Yılı
	1	2	3	4				
830	03	08	01		HİZMET BİNASI BAKIM VE ONARIM GİDERLERİ	151.030,11	49.742,90	1.435,00
830	03	08	01	01	BÜRO BAKIM VE ONARIMI GİDERLERİ	98.412,00	0,00	550,00
830	03	08	01	02	OKUL BAKIM VE ONARIMI GİDERLERİ	0,00	5.817,40	0,00
830	03	08	01	04	ATÖLYE VE TESİS BİNALARI BAKIM VE ONAR. GİDER	5.680,01	1.003,00	885,00
830	03	08	01	90	DİĞER HİZ. BİNASI BAKIM VE ONAR. GİDER.	46.938,10	42.922,50	0,00
830	03	08	03		SOSYAL TESİS BAKIM VE ONARIMI GİDERLERİ	28.800,00	0,00	0,00
830	03	08	03	01	SOSYAL TESİS BAKIM VE ONARIMI GİDERLERİ	28.800,00	0,00	0,00
830	03	08	06		YOL BAKIM VE ONARIMI GİDERLERİ	605.544,31	666.015,92	3.571.505,75
830	03	08	06	01	YOL BAKIM VE ONARIMI GİDERLERİ	605.544,31	666.015,92	3.571.505,75
830	03	08	09		DİĞER TAŞINMAZ YAPIM, BAKIM VE ONAR. GİDER.	218.591,24	195.208,01	138.587,56
830	03	08	09	01	DİĞER TAŞINMAZ YAPIM, BAKIM VE ONAR. GİDER.	218.591,24	195.208,01	138.587,56
830	06				SERMAYE GİDERLERİ	335.259,38	147.110,60	0,00
830	06	05			GAYRİMENKUL SERMAYE ÜRETİM GİDERLERİ	335.259,38	147.110,60	0,00
830	06	05	07		MÜTEAHHİTLİK GİDERLERİ	335.259,38	147.110,60	0,00
830	06	05	07	08	İÇME SUYU TESİSİ YAPIM GİDERLERİ	252.177,00	147.110,60	0,00
830	06	05	07	09	KANALİZASYON TESİSİ YAPIM GİDERLERİ	83.082,38	0,00	0,00
SAYFA SONU TOPLAMI						1.339.225,04	1.058.077,43	3.711.528,31
BÜTÇE GİDERLERİ TOPLAMI						14.377.855,97	16.754.968,69	20.484.543,72

BABAESKİ BELEDİYESİ

BÜTÇE GİDERLERİNİN EKONOMİK SINIFLANDIRILMASI TABLOSU

KÜLTÜR VE SOSYAL İŞLER MÜDÜRLÜĞÜ

Hesap Kodu	Yardımcı Hesap				BÜTÇE GİDERİNİN TÜRÜ	2018 Yılı	2019 Yılı	2020 Cari Yılı
	1	2	3	4				
830	01				PERSONEL GİDERLERİ	248.522,92	263.057,18	401.265,79
830	01	01			MEMURLAR	148.560,12	168.134,91	179.561,42
830	01	01	01		TEMEL MAAŞLAR	56.736,18	65.000,00	66.194,92
830	01	01	01	01	TEMEL MAAŞLAR	56.736,18	65.000,00	66.194,92
830	01	01	02		ZAMLAR VE TAZMİNATLAR	73.135,35	85.000,00	102.868,83
830	01	01	02	01	ZAMLAR VE TAZMİNATLAR	73.135,35	85.000,00	102.868,83
830	01	01	04		SOSYAL HAKLAR	18.688,59	18.134,91	10.497,67
830	01	01	04	01	SOSYAL HAKLAR	18.688,59	18.134,91	10.497,67
830	01	02			SÖZLEŞMELİ PERSONEL	99.962,80	94.922,27	221.704,37
830	01	02	01		ÜCRETLER	71.894,68	73.070,91	182.330,21
830	01	02	01	02	KADRO KARŞILIĞI SÖZLEŞMELİ PERSONEL ÜCRETLERİ	71.894,68	73.070,91	182.330,21
830	01	02	02		ZAMLAR VE TAZMİNATLAR	10.839,88	5.265,12	111,77
830	01	02	02	02	KADRO KARŞ. SÖZL. PERS. ZAM VE TAZ.	10.839,88	5.265,12	111,77
830	01	02	04		SOSYAL HAKLAR	17.228,24	16.586,24	39.262,39
830	01	02	04	02	KADRO KARŞ. SÖZL. PERS. SOS. HAKLARI	17.228,24	16.586,24	39.262,39
830	02				SOS. GÜV. KURUM. DEVLET PRİMİ GİDER.	36.228,77	37.100,40	54.172,53
830	02	01			MEMURLAR	24.533,47	25.600,66	28.743,64
830	02	01	06		SOSYAL GÜVENLİK KURUMUNA	24.533,47	25.600,66	28.743,64
830	02	01	06	01	SOSYAL GÜVENLİK PRİMİ ÖDEMELERİ	15.338,19	19.529,28	28.743,64
830	02	01	06	02	SAĞLIK PRİMİ ÖDEMELERİ	9.195,28	6.071,38	0,00
830	02	02			SÖZLEŞMELİ PERSONEL	11.695,30	11.499,74	25.428,89
830	02	02	06		SOSYAL GÜVENLİK KURUMUNA	11.695,30	11.499,74	25.428,89
830	02	02	06	01	SOSYAL GÜVENLİK PRİMİ ÖDEMELERİ	9.419,41	9.953,93	25.428,89
830	02	02	06	02	SAĞLIK PRİMİ ÖDEMELERİ	2.275,89	1.545,81	0,00
830	03				MAL VE HİZMET ALIM GİDERLERİ	1.446.520,18	1.374.881,60	859.016,79
830	03	02			TÜKETİME YÖNELİK MAL VE MALZEME ALIMLARI	52.341,20	75.610,75	39.160,18
830	03	02	01		KIRTASIYE VE BÜRO MALZEMESİ ALIMLARI	7.202,20	8.600,28	3.301,50
830	03	02	01	01	KIRTASIYE ALIMLARI	6.802,60	7.600,28	2.951,50
830	03	02	01	04	DİĞER YAYIN ALIMLARI	399,60	1.000,00	350,00
830	03	02	02		SU VE TEMİZLİK MALZEMESİ ALIMLARI	5.600,00	5.908,02	9.433,45
830	03	02	02	02	TEMİZLİK MALZEMESİ ALIMLARI	5.600,00	5.908,02	9.433,45
830	03	02	03		ENERJİ ALIMLARI	11.946,40	13.293,40	18.765,23
830	03	02	03	01	YAKACAK ALIMLARI	5.678,00	5.244,00	8.545,00
830	03	02	03	03	ELEKTRİK ALIMLARI	6.268,40	8.049,40	10.220,23
830	03	02	05		GİYİM VE KUŞAM ALIMLARI	27.592,60	47.809,05	0,00
830	03	02	05	02	SPOR MALZEMELERİ ALIMLARI	27.592,60	47.809,05	0,00
SAYFA SONU TOPLAMI						337.092,89	375.768,33	486.938,50
BÜTÇE GİDERLERİ TOPLAMI						337.092,89	375.768,33	486.938,50

BABAESKİ BELEDİYESİ

BÜTÇE GİDERLERİNİN EKONOMİK SINIFLANDIRILMASI TABLOSU

KÜLTÜR VE SOSYAL İŞLER MÜDÜRLÜĞÜ

Hesap Kodu	Yardımcı Hesap				BÜTÇE GİDERİNİN TÜRÜ	2018 Yılı	2019 Yılı	2020 Cari Yılı
	1	2	3	4				
830	03	02	06		ÖZEL MALZEME ALIMLARI	0,00	0,00	7.660,00
830	03	02	06	90	DİĞER ÖZEL MALZEME ALIMLARI	0,00	0,00	7.660,00
830	03	03			YOLLUKLAR	1.471,72	2.100,00	0,00
830	03	03	01		YURTIÇI GEÇİCİ GÖREV YOLLUKLARI	0,00	2.100,00	0,00
830	03	03	01	01	YURTIÇI GEÇİCİ GÖREV YOLLUKLARI	0,00	2.100,00	0,00
830	03	03	02		YURTIÇI SÜREKLİ GÖREV YOLLUKLARI	1.471,72	0,00	0,00
830	03	03	02	01	YURTIÇI SÜREKLİ GÖREV YOLLUKLARI	1.471,72	0,00	0,00
830	03	05			HİZMET ALIMLARI	39.554,35	76.467,24	92.752,33
830	03	05	09		DİĞER HİZMET ALIMLARI	39.554,35	76.467,24	92.752,33
830	03	05	09	03	KURSLARA KATILMA VE EĞİTİM GİDERLERİ	0,00	4.199,00	0,00
830	03	05	09	90	DİĞER HİZMET ALIMLARI	39.554,35	72.268,24	92.752,33
830	03	06			TEMSİL VE TANITMA GİDERLERİ	1.232.521,94	1.136.721,74	524.950,15
830	03	06	02		TANITMA GİDERLERİ	1.232.521,94	1.136.721,74	524.950,15
830	03	06	02	01	TANITMA, AĞIRLAMA, TÖREN, FUAR, ORG. GİDER.	1.232.521,94	1.136.721,74	524.950,15
830	03	07			MENKUL MAL, GAYRİMADDİ HAK ALIM, BAKIM VE ONAR	78.278,77	57.049,87	130.075,13
830	03	07	01		MENKUL MAL ALIM GİDERLERİ	76.827,37	54.299,87	123.341,13
830	03	07	01	01	BÜRO VE İŞYERİ MAL VE MALZEME ALIMLARI	32.055,09	900,01	54.923,59
830	03	07	01	02	BÜRO VE İŞYERİ MAKİNE VE TEÇHİZAT ALIMLARI	6.347,22	0,00	8.440,54
830	03	07	01	90	DİĞER DAYANIKLI MAL VE MALZEME ALIMLARI	38.425,06	53.399,86	59.977,00
830	03	07	03		BAKIM VE ONARIM GİDERLERİ	1.451,40	2.750,00	6.734,00
830	03	07	03	02	MAKİNE TEÇHİZAT BAKIM VE ONARIM GİDERLERİ	1.451,40	2.750,00	6.734,00
830	03	08			GAYRİMENKUL MAL BAKIM VE ONARIM GİDERLERİ	0,00	500,00	12.103,00
830	03	08	01		HİZMET BİNASI BAKIM VE ONARIM GİDERLERİ	0,00	500,00	12.103,00
830	03	08	01	01	BÜRO BAKIM VE ONARIMI GİDERLERİ	0,00	500,00	12.103,00
830	03	09			TEDAVİ VE CENAZE GİDERLERİ	42.352,20	26.432,00	59.976,00
830	03	09	03		CENAZE GİDERLERİ	42.352,20	26.432,00	59.976,00
830	03	09	03	01	CENAZE GİDERLERİ	42.352,20	26.432,00	59.976,00
830	05				CARİ TRANSFERLER	195.000,00	250.000,00	250.000,00
830	05	03			KAR AMACI GÜTMİYEN KRL. YAPILAN TRANS.	195.000,00	250.000,00	250.000,00
830	05	03	01		KAR AMACI GÜTMİYEN KURULUŞLARA	195.000,00	250.000,00	250.000,00
830	05	03	01	01	DERNEK, BİRLİK, KURUM, KRL., SANDIK VB. KRL.	195.000,00	250.000,00	250.000,00
SAYFA SONU TOPLAMI						1.589.178,98	1.549.270,85	1.077.516,61
BÜTÇE GİDERLERİ TOPLAMI						1.926.271,87	1.925.039,18	1.564.455,11

BABAESKİ BELEDİYESİ Faaliyet Sonuçları Tablosu

Tarih Aralığı :

-

Hesap Kodu	Yardımcı Hesap				GELİRİN TÜRÜ	YIL	2018	YIL	2019	CARİ YIL	2020
	1	2	3	4							
600					GELİRLER HESABI	32.932.237,61		46.463.183,11			41.432.342,23
600	01				VERGİ GELİRLERİ	2.980.543,62		3.497.273,28			4.006.758,17
600	01	02			MÜLKİYET ÜZERİNDEN ALINAN VERGİLER	1.850.673,77		2.225.736,11			2.515.769,17
600	01	02	09		MÜLKİYET ÜZERİNDEN ALINAN DİĞER VERGİLER	1.850.673,77		2.225.736,11			2.515.769,17
600	01	02	09	51	BİNA VERGİSİ	1.038.929,90		1.225.344,32			1.388.337,65
600	01	02	09	52	ARSA VERGİSİ	454.899,67		516.548,54			564.950,89
600	01	02	09	53	ARAZİ VERGİSİ	29.325,02		35.011,25			40.393,13
600	01	02	09	54	ÇEVRE TEMİZLİK VERGİSİ	327.519,18		448.832,00			522.087,50
600	01	03			DAHİLDE ALINAN MAL VE HİZMET VERGİLERİ	663.063,33		841.213,70			1.072.241,14
600	01	03	02		ÖZEL TÜKETİM VERGİSİ	515.281,74		666.272,92			927.656,69
600	01	03	02	51	HABERLEŞME VERGİSİ	9.630,50		18.349,64			17.595,06
600	01	03	02	52	ELEKTRİK VE HAVAGAZI TÜKETİM VERGİSİ	505.651,24		647.923,28			910.061,63
600	01	03	09		DAHİLDE ALINAN DİĞER MAL VE HİZMET VERGİLERİ	147.781,59		174.940,78			144.584,45
600	01	03	09	52	YANGIN SİGORTASI VERGİSİ	26.053,64		28.572,75			23.103,55
600	01	03	09	53	İLAN VE REKLAM VERGİSİ	121.727,95		146.368,03			121.480,90
600	01	06			HARÇLAR	466.806,52		430.323,47			418.747,86
600	01	06	09		DİĞER HARÇLAR	466.806,52		430.323,47			418.747,86
600	01	06	09	51	BİNA İNŞAAT HARCİ	117.470,46		37.597,03			53.177,03
600	01	06	09	53	İŞGAL HARCİ	155.746,00		160.521,00			103.063,10
600	01	06	09	54	İŞYERİ AÇMA İZİNİ HARCİ	8.680,00		4.371,00			5.967,00
600	01	06	09	56	ÖLÇÜ VE TARTI ALETLERİ MUAYENE HARCİ	343,20		967,24			194,40
600	01	06	09	58	TELLALLIK HARCİ	57.155,11		201.843,86			218.734,64
600	01	06	09	60	YAPI KULLANMA İZİNİ HARCİ	3.590,47		3.812,60			2.568,43
600	01	06	09	99	DİĞER HARÇLAR	123.821,28		21.210,74			35.043,26
600	03				TEŞEBBÜS VE MÜLKİYET GELİRLERİ	8.255.033,06		10.535.069,68			9.969.275,35
600	03	01			MAL VE HİZMET SATIŞ GELİRLERİ	7.421.310,08		10.055.244,14			9.556.610,54
600	03	01	01		MAL SATIŞ GELİRLERİ	2.950,00		100.525,00			2.675,00
600	03	01	01	01	ŞARTNAME, BASILI EVRAK, FORM SATIŞ GELİRLERİ	2.950,00		525,00			2.675,00
600	03	01	01	99	DİĞER MAL SATIŞ GELİRLERİ			100.000,00			
600	03	01	02		HİZMET GELİRLERİ	7.418.360,08		9.954.719,14			9.553.935,54
600	03	01	02	11	İLAN VE REKLAM GELİRLERİ	6.530,00		5.123,49			9.042,90
600	03	01	02	28	SERGİ VE FUAR GELİRLERİ	12.000,00		12.000,00			
600	03	01	02	56	SAĞLIK HİZMETLERİNE İLİŞKİN GELİRLER	375,00					
600	03	01	02	57	SOSYAL HİZMETLERE İLİŞKİN GELİRLER	92.900,00		209.850,00			226.750,00
600	03	01	02	58	SU HİZMETLERİNE İLİŞKİN GELİRLER	5.338.889,32		7.356.971,32			6.517.345,19
600	03	01	02	59	ULAŞTIRMA HİZMETLERİNE İLİŞKİN GELİRLER	665,00		495,97			
600	03	01	02	99	DİĞER HİZMET GELİRLERİ	1.967.000,76		2.370.278,36			2.800.797,45
600	03	04			KURUMLAR HASILATI	15,00					18,50
600	03	04	09		DİĞER KURUMLAR HASILATI	15,00					18,50
600	03	04	09	99	DİĞER KURUMLAR HASILATI	15,00					18,50
600	03	06			KİRA GELİRLERİ	833.707,98		479.825,54			412.646,31
600	03	06	01		TAŞINMAZ KİRALARI	833.707,98		479.825,54			412.646,31
600	03	06	01	03	SOSYAL TESİS KİRA GELİRLERİ			6.550,00			8.775,00
600	03	06	01	99	DİĞER TAŞINMAZ KİRA GELİRLERİ	833.707,98		473.275,54			403.871,31
600	04				ALINAN BAĞIŞ VE YARDIMLAR İLE ÖZEL GELİRLER	1.700,00		222.296,63			48.991,01
600	04	02			MERKEZİ YÖNETİM BÜTÇESİNE DAHİL İDARELERDEN						48.991,01
600	04	02	01		CARİ						48.991,01
TOPLAM						11.235.576,68		14.032.342,96			13.976.033,52

Hesap Kodu	Yardımcı Hesap				GELİRİN TÜRÜ	YIL	2018	YIL	2019	CARİ YIL	2020
	1	2	3	4							
600	04	02	01	01	HAZİNE YARDIMI						48.891,01
600	04	03			DİĞER İDARELERDEN ALINAN BAĞIŞ VE YARDIMLAR			209.796,63			
600	04	03	01		CARİ			209.796,63			
600	04	03	01	02	MAHALLİ İDARELERDEN ALINAN BAĞIŞ VE YARDIMLAR			209.796,63			
600	04	04			KURUMLARDAN VE KİŞİLERDEN ALINAN YARDIM VE		1.700,00		12.500,00		100,00
600	04	04	01		CARİ		1.700,00		12.500,00		100,00
600	04	04	01	02	KİŞİLERDEN ALINAN BAĞIŞ VE YADIMLAR		1.700,00		12.500,00		100,00
600	05				DİĞER GELİRLER	21.694.960,93		32.208.543,52			27.401.702,06
600	05	01			FAİZ GELİRLERİ		13.454,76		2.321,30		80.466,63
600	05	01	08		VERGİ, RESİM VE HARÇ GECİKME FAİZLERİ		13.454,76		2.321,30		2.274,43
600	05	01	08	01	VERGİ, RESİM VE HARÇ GECİKME FAİZLERİ		13.454,76		2.321,30		2.274,43
600	05	01	09		DİĞER FAİZLER						78.192,20
600	05	01	09	03	MEVDUAT FAİZLERİ						78.192,20
600	05	02			KİŞİ VE KURUMLARDAN ALINAN PAYLAR	20.152.963,33		31.494.522,64			26.092.038,27
600	05	02	02		VERGİ VE HARÇ GELİRLERİNDEN ALINAN PAYLAR	19.233.558,46		21.080.669,11			25.122.237,20
600	05	02	02	51	MERKEZİ İDARE VERGİ GELİRLERİNDEN ALINAN	19.233.558,46		21.080.669,11			25.122.237,20
600	05	02	04		KAMU HARCAMALARINA KATILMA PAYLARI			9.757.828,76			885.024,91
600	05	02	04	51	KANALİZASYON HARCAMALARINA KATILMA PAYI			7.371.862,29			645.654,91
600	05	02	04	52	SU TESİSLERİ HARCAMALARINA KATILMA PAYI			2.385.966,47			239.370,00
600	05	02	08		MAHALLİ İDARELERE AİT PAYLAR	919.404,87		656.024,77			84.776,16
600	05	02	08	54	OTOPARK GELİRLERİNDEN İLÇE VE İLK KADEME			2.834,70			
600	05	02	08	99	MAHALLİ İDARELERE AİT DİĞER PAYLAR	919.404,87		653.190,07			84.776,16
600	05	03			PARA CEZALARI	412.961,48		513.249,36			1.019.055,82
600	05	03	02		İDARİ PARA CEZALARI	38.694,80		83.862,24			325.170,10
600	05	03	02	99	DİĞER İDARİ PARA CEZALARI	38.694,80		83.862,24			325.170,10
600	05	03	04		VERGİ CEZALARI	314.894,09		429.387,12			693.885,72
600	05	03	04	01	VERGİ VE DİĞER AMME ALACAKLARI GECİKME	117.756,46		354.463,28			412.719,80
600	05	03	04	02	VERGİ BARIŞI TEFE TUTARI	22.275,94		31.501,56			4.850,13
600	05	03	04	17	7143 SAYILI KANUN KAPSAMINDA GEÇ ÖDEME ZAMMI		169,56		2.733,42		2.272,01
600	05	03	04	18	7143 SAYILI KANUN KAPSAMINDA TÜFE/ÜFE TUTARI		91.251,56		7.907,03		1.987,49
600	05	03	04	19	7143 SAYILI KANUN KAPSAMINDA KATSAYI TUTARI		73.044,18		6.336,39		1.884,13
600	05	03	04	23	7256 SAYILI KANUN KAPSAMINDA Yİ/ÜFE TUTARI						116.645,61
600	05	03	04	24	7256 SAYILI KANUN KAPSAMINDA KATSAYI TUTARI						127.731,45
600	05	03	04	91	USULSÜZLÜK, VERGİ ZİYAI VE KAÇAKÇILIK		4.881,11		16.445,93		14.228,89
600	05	03	04	99	DİĞER VERGİ CEZALARI		5.515,28		9.999,51		11.566,21
600	05	03	09		DİĞER PARA CEZALARI		59.372,59				
600	05	03	09	02	ZAMANINDA ÖDENMEYEN ÜCRET GELİRLERİNDEN		51.600,43				
600	05	03	09	99	YUKARIDA TANIMLANMAYAN DİĞER PARA CEZALARI		7.772,16				
600	05	09			DİĞER ÇEŞİTLİ GELİRLER	1.115.581,36		198.450,22			210.141,34
600	05	09	01		DİĞER ÇEŞİTLİ GELİRLER	1.115.581,36		198.450,22			210.141,34
600	05	09	01	01	İRAT KAYDEDİLECEK NAKDİ TEMİNATLAR			14.832,00			
600	05	09	01	06	KİŞİLERDEN ALACAKLAR		13.111,70		3.737,57		7.584,85
600	05	09	01	51	OTOPARK YÖNETMELİĞİ UYARINCA ALINAN OTOPARK		241.311,08		67.753,47		110.948,25
600	05	09	01	99	YUKARIDA TANIMLANMAYAN DİĞER ÇEŞİTLİ GELİRLER		861.158,58		112.127,18		91.608,24
600	25				KAMU İDARELERİNDEN BEDELSİZ OLARAK ALINAN						5.615,64
600	25	01			GENEL BÜTÇE KAPSAMINDAKİ KAMU İDARELERİNDEN						197,30
600	25	01	07		BEDELSİZ OLARAK ALINAN DEMİRBAŞLAR						197,30
600	25	02			ÖZEL BÜTÇE KAPSAMINDAKİ KAMU İDARELERİNDEN						4.155,50
600	25	02	07		BEDELSİZ OLARAK ALINAN DEMİRBAŞLAR						4.155,50
600	25	03			DÜZENLEYİCİ VE DENETLEYİCİ KURUMLARDAN						1.262,84
TOPLAM							32.932.237,61		46.463.183,11		41.431.079,39

Hesap Kodu	Yardımcı Hesap				GELİRİN TÜRÜ	YIL	2018	YIL	2019	CARİ YIL	2020
	1	2	3	4							
600	25	03	07		BEDELSİZ OLARAK ALINAN DEMİRBAŞLAR						1.262,84
TOPLAM						32.932.237,61	46.463.183,11				41.432.342,23

BABAESKİ BELEDİYESİ FAALİYET SONUÇLARI TABLOSU

Tarih Aralığı :

01/01/202 - 31/12/202

31/12/2020

Hesap Kodu	Yardımcı Hesap				GİDERİN TÜRÜ	YIL	2018	YIL	2019	CARİ YIL	2020
	1	2	3	4							
630					GİDERLER HESABI	33.999.679,44		38.521.880,98			47.458.413,35
630	01				PERSONEL GİDERLERİ	6.884.668,37		7.383.228,71			8.797.366,76
630	01	01			MEMURLAR	2.818.572,26		3.049.471,44			3.156.073,18
630	01	01	01		TEMEL MAAŞLAR	1.174.561,51		1.336.963,69			1.280.067,30
630	01	01	01	01	TEMEL MAAŞLAR	1.174.561,51		1.336.963,69			1.280.067,30
630	01	01	02		ZAMLAR VE TAZMİNATLAR	1.247.215,49		1.483.665,64			1.677.106,49
630	01	01	02	01	ZAMLAR VE TAZMİNATLAR	1.247.215,49		1.483.665,64			1.677.106,49
630	01	01	04		SOSYAL HAKLAR	338.503,15		173.604,30			144.940,03
630	01	01	04	01	SOSYAL HAKLAR	338.503,15		173.604,30			144.940,03
630	01	01	05		EK ÇALIŞMA KARŞILIKLARI	49.608,11		44.790,05			45.195,70
630	01	01	05	01	EK ÇALIŞMA KARŞILIKLARI	49.608,11		44.790,05			45.195,70
630	01	01	06		ÖDÜL VE İKRAMİYELER	8.684,00		10.447,76			8.763,66
630	01	01	06	01	ÖDÜL VE İKRAMİYELER	8.684,00		10.447,76			8.763,66
630	01	02			SÖZLEŞMELİ PERSONEL	998.026,48		1.255.979,84			1.499.493,71
630	01	02	01		ÜCRETLER	726.156,34		928.849,18			1.243.898,26
630	01	02	01	01	657 S.K. 4/B SÖZLEŞMELİ PERSONEL ÜCRETLERİ			337,42			
630	01	02	01	02	KADRO KARŞILIĞI SÖZLEŞMELİ PERSONEL ÜCRETLERİ	726.156,34		928.511,76			1.243.898,26
630	01	02	02		ZAMLAR VE TAZMİNATLAR	120.878,43		112.144,46			1.220,36
630	01	02	02	02	KADRO KARŞILIĞI SÖZLEŞMELİ PERSONEL ZAM VE	120.878,43		112.144,46			1.220,36
630	01	02	04		SOSYAL HAKLAR	150.991,71		210.134,20			254.375,09
630	01	02	04	02	KADRO KARŞILIĞI SÖZLEŞMELİ PERSONEL SOSYAL	150.991,71		210.134,20			254.375,09
630	01	02	09		DİĞER GİDERLER			4.852,00			
630	01	02	09	02	KADRO KARŞILIĞI SÖZLEŞMELİ PERSONELİN DİĞER			4.852,00			
630	01	03			İŞÇİLER	2.756.761,15		2.796.524,28			3.855.525,99
630	01	03	01		ÜCRETLER	1.648.450,79		1.820.053,74			1.317.120,20
630	01	03	01	01	SÜREKLİ İŞÇİLERİN ÜCRETLERİ	1.628.155,79		1.820.053,74			1.317.120,20
630	01	03	01	02	GEÇİCİ İŞÇİLERİN ÜCRETLERİ	20.295,00					
630	01	03	02		İHBAR VE KIDEM TAZMİNATLAR	210.000,00		317.754,85			1.496.447,58
630	01	03	02	01	SÜREKLİ İŞÇİLERİN İHBAR VE KIDEM TAZMİNATLARI	210.000,00		317.754,85			1.496.447,58
630	01	03	03		SOSYAL HAKLAR	538.564,21		491.892,66			501.449,39
630	01	03	03	01	SÜREKLİ İŞÇİLERİN SOSYAL HAKLARI	538.564,21		491.892,66			501.449,39
630	01	03	04		FAZLA MESAİLER	140.550,98		166.823,03			138.329,82
630	01	03	04	01	SÜREKLİ İŞÇİLERİN FAZLA MESAİLERİ	140.550,98		166.823,03			138.329,82
630	01	03	05		ÖDÜL VE İKRAMİYELER	219.195,17					402.179,00
630	01	03	05	01	SÜREKLİ İŞÇİLERİN ÖDÜL VE İKRAMİYELERİ	219.195,17					402.179,00
630	01	04			GEÇİCİ PERSONEL	56.810,93		80.610,00			73.221,49
630	01	04	01		ÜCRETLER	56.810,93		80.610,00			73.221,49
630	01	04	01	02	ADAY ÇIRAK, ÇIRAK VE STAJYER ÖĞRENCİLERİN	56.810,93		80.000,00			73.221,49
630	01	04	01	04	657 SAYILI KANUNUN 4/C KAPSAMINDA			610,00			
630	01	05			DİĞER PERSONEL	254.497,55		200.643,15			213.052,39
630	01	05	01		ÜCRET VE DİĞER ÖDEMELER	254.497,55		200.643,15			213.052,39
630	01	05	01	51	BELEDİYE BAŞKANINA YAPILAN ÖDEMELER	170.778,49		97.975,49			136.887,30
630	01	05	01	52	BELEDİYE MECLİS ÜYELERİNE YAPILAN ÖDEMELER	58.975,72		48.455,71			48.187,54
630	01	05	01	90	DİĞER PERSONELE YAPILAN DİĞER ÖDEMELER	24.743,34		54.211,95			27.977,55
630	02				SOSYAL GÜVENLİK KURUMLARINA DEVLET PRİMİ	1.112.425,53		1.126.554,48			1.160.374,15
630	02	01			MEMURLAR	450.295,58		452.358,55			470.062,49
630	02	01	06		SOSYAL GÜVENLİK KURUMUNA	450.295,58		452.358,55			470.062,49
GİDERLER TOPLAMI (SAYFA)						6.884.668,37		7.383.228,71			8.797.366,76

Hesap Kodu	Yardımcı Hesap				GİDERİN TÜRÜ	YIL	2018	YIL	2019	CARİ YIL	2020
	1	2	3	4							
630	02	01	06	01	SOSYAL GÜVENLİK PRİMİ ÖDEMELERİ		279.409,87		341.618,73		431.378,57
630	02	01	06	02	SAĞLIK PRİMİ ÖDEMELERİ		170.885,71		110.739,82		38.683,92
630	02	02			SÖZLEŞMELİ PERSONEL		108.996,68		137.946,29		172.053,25
630	02	02	06		SOSYAL GÜVENLİK KURUMUNA		108.996,68		137.946,29		172.053,25
630	02	02	06	01	SOSYAL GÜVENLİK PRİMİ ÖDEMELERİ		88.033,37		111.124,53		172.053,25
630	02	02	06	02	SAĞLIK PRİMİ ÖDEMELERİ		20.963,31		26.821,76		
630	02	03			İŞÇİLER		545.899,62		523.209,02		498.000,37
630	02	03	04		İŞSİZLİK SİGORTASI FONUNA		48.076,63		46.221,23		42.807,25
630	02	03	04	01	İŞSİZLİK SİGORTASI FONUNA		48.076,63		46.221,23		42.807,25
630	02	03	06		SOSYAL GÜVENLİK KURUMUNA		497.822,99		476.987,79		455.193,12
630	02	03	06	01	SOSYAL GÜVENLİK PRİMİ ÖDEMELERİ		407.414,40		474.805,03		455.193,12
630	02	03	06	02	SAĞLIK PRİMİ ÖDEMELERİ		90.408,59		2.182,76		
630	02	05			DİĞER PERSONEL		7.233,65		13.040,62		20.258,04
630	02	05	06		SOSYAL GÜVENLİK KURUMUNA		7.233,65		13.040,62		20.258,04
630	02	05	06	01	SOSYAL GÜVENLİK PRİMİ ÖDEMELERİ		4.524,09		13.040,62		18.514,86
630	02	05	06	02	SAĞLIK PRİMİ ÖDEMELERİ		2.709,56				1.743,18
630	03				MAL VE HİZMET ALIM GİDERLERİ		16.101.656,30		18.902.365,68		24.388.497,55
630	03	02			TÜKETİME YÖNELİK MAL VE MALZEME ALIMLARI		2.851.851,77		4.004.644,12		4.263.666,33
630	03	02	01		KIRTASIYE VE BÜRO MALZEMESİ ALIMLARI		27.481,18		22.977,85		22.100,00
630	03	02	01	01	KIRTASIYE ALIMLARI		18.712,93		15.452,29		17.185,00
630	03	02	01	02	BÜRO MALZEMESİ ALIMLARI				1.996,56		
630	03	02	01	03	PERİYODİK YAYIN ALIMLARI		1.250,00		1.640,00		2.580,00
630	03	02	01	04	DİĞER YAYIN ALIMLARI		200,00		3.492,00		550,00
630	03	02	01	05	BASKI VE CİLT GİDERLERİ		7.318,25		397,00		885,00
630	03	02	01	90	DİĞER KIRTASIYE VE BÜRO MALZEMESİ ALIMLARI						900,00
630	03	02	02		SU VE TEMİZLİK MALZEMESİ ALIMLARI		15.650,08		13.272,60		52.399,58
630	03	02	02	02	TEMİZLİK MALZEMESİ ALIMLARI		15.650,08		13.272,60		52.399,58
630	03	02	03		ENERJİ ALIMLARI		2.222.214,71		3.505.404,70		3.699.648,48
630	03	02	03	01	YAKACAK ALIMLARI		38.094,64		33.975,88		67.324,15
630	03	02	03	02	AKARYAKIT VE YAĞ ALIMLARI		11.785,35		3.618,98		3.210,22
630	03	02	03	03	ELEKTRİK ALIMLARI		2.172.334,72		3.467.809,84		3.629.114,11
630	03	02	04		YİYECEK, İÇECEK VE YEM ALIMLARI		40.238,63		44.780,85		43.142,61
630	03	02	04	01	YİYECEK ALIMLARI		40.238,63		44.780,85		43.142,61
630	03	02	05		GİYİM VE KUŞAM ALIMLARI		49.302,49		69.527,07		22.135,29
630	03	02	05	01	GİYECEK ALIMLARI		21.109,89		21.718,02		22.135,29
630	03	02	05	02	SPOR MALZEMELERİ ALIMLARI		28.192,60		47.809,05		
630	03	02	06		ÖZEL MALZEME ALIMLARI		183.425,52		162.074,22		236.349,32
630	03	02	06	01	LABORATUVAR MALZEMESİ İLE KİMYEVİ VE		4.978,02		16.154,20		30.766,00
630	03	02	06	02	TIBBİ MALZEME VE İLAÇ ALIMLARI		47.765,00		71.803,00		89.684,30
630	03	02	06	03	ZİRAİ MALZEME VE İLAÇ ALIMLARI		3.230,54		300,02		7.590,53
630	03	02	06	04	CANLI HAYVAN ALIM, BAKIM VE DİĞER GİDERLERİ		75.031,00		42.460,24		74.948,49
630	03	02	06	90	DİĞER ÖZEL MALZEME ALIMLARI		52.420,96		31.356,76		33.360,00
630	03	02	09		DİĞER TÜKETİM MAL VE MALZEMESİ ALIMLARI		313.539,16		186.606,83		187.891,05
630	03	02	09	01	BAHÇE MALZEMESİ ALIMLARI İLE YAPIM VE BAKIM		140.852,32		74.221,02		51.105,59
630	03	02	09	90	DİĞER TÜKETİM MAL VE MALZEMESİ ALIMLARI		172.686,84		112.385,81		136.785,46
630	03	03			YOLLUKLAR		40.125,64		30.732,91		13.540,05
630	03	03	01		YURTIÇİ GEÇİCİ GÖREV YOLLUKLARI		23.403,21		14.571,87		3.638,55
630	03	03	01	01	YURTIÇİ GEÇİCİ GÖREV YOLLUKLARI		23.403,21		14.571,87		3.638,55
630	03	03	02		YURTIÇİ SÜREKLİ GÖREV YOLLUKLARI		16.722,43		14.161,04		9.901,50
630	03	03	02	01	YURTIÇİ SÜREKLİ GÖREV YOLLUKLARI		16.722,43		14.161,04		9.901,50
GİDERLER TOPLAMI (SAYFA)							10.889.071,31		12.543.160,22		14.234.947,29

Hesap Kodu	Yardımcı Hesap				GİDERİN TÜRÜ	YIL	2018	YIL	2019	CARİ YIL	2020
	1	2	3	4							
630	03	03	03		YURTDIŞI GEÇİCİ GÖREV YOLLUKLARI				2.000,00		
630	03	03	03	01	YURTDIŞI GEÇİCİ GÖREV YOLLUKLARI				2.000,00		
630	03	04			GÖREV GİDERLERİ	113.876,92		149.973,84			90.859,38
630	03	04	02		YASAL GİDERLER	59.389,45		90.310,04			23.510,75
630	03	04	02	03	KUSURSUZ TAZMİNATLAR	534,90					
630	03	04	02	04	MAHKEME HARÇ VE GİDERLERİ	49.666,24		76.419,02			10.260,18
630	03	04	02	90	DİĞER YASAL GİDERLER	9.188,31		13.891,02			13.250,57
630	03	04	03		ÖDENECEK VERGİ, RESİM, HARÇLAR VE BENZERİ	54.487,47		59.663,80			67.348,63
630	03	04	03	01	VERGİ ÖDEMELERİ VE BENZERİ GİDERLER	33.992,82		8.142,01			7.900,05
630	03	04	03	02	İŞLETME RUHSATI ÖDEMELERİ VE BENZERİ GİDERLER	11.226,78		12.471,27			14.601,83
630	03	04	03	90	DİĞER VERGİ, RESİM VE HARÇLAR VE BENZERİ	9.267,87		39.050,52			44.846,75
630	03	05			HİZMET ALIMLARI	8.135.465,21		9.805.276,72			12.935.495,99
630	03	05	01		MÜŞAVİR FİRMA VE KİŞİLERE ÖDEMELER	3.511.499,34		3.821.472,31			5.542.407,49
630	03	05	01	01	ETÜT-PROJE BİLİRKİŞİ EKSPERTİZ GİDERLERİ	99.106,22		36.791,18			114.617,06
630	03	05	01	03	BİLGİSAYAR HİZMETİ ALIMLARI			1.600,00			
630	03	05	01	04	MÜTEAHHİTLİK HİZMETLERİ	2.953.568,62		3.256.296,80			4.863.340,43
630	03	05	01	05	HARİTA YAPIM VE ALIM GİDERLERİ	3.174,50		9.684,33			
630	03	05	01	06	ENFORMASYON VE RAPORLAMA GİDERLERİ	20.650,00		23.600,00			
630	03	05	01	11	HİZMET ALIMINI SURETİYLE ÇALIŞTIRILAN	435.000,00		493.500,00			564.450,00
630	03	05	02		HABERLEŞME GİDERLERİ	70.956,00		79.505,48			116.466,98
630	03	05	02	01	POSTA VE TELGRAF GİDERLERİ	14.656,92		19.374,11			37.272,41
630	03	05	02	02	TELEFON ABONELİK VE KULLANIM ÜCRETLERİ	45.976,00		52.592,74			66.431,54
630	03	05	02	03	BİLGİYE ABONELİK VE İNTERNET ERİŞİMİ	3.869,50		3.959,37			5.380,81
630	03	05	02	04	HABERLEŞME CİHAZLARI RUHSAT VE KULLANIM	6.453,58		3.579,26			7.382,22
630	03	05	03		TAŞIMA GİDERLERİ	182.835,59		359.019,32			342.546,00
630	03	05	03	04	GEÇİŞ ÜCRETLERİ	2.300,00		4.030,00			2.940,00
630	03	05	03	90	DİĞER TAŞIMA GİDERLERİ	180.535,59		354.989,32			339.606,00
630	03	05	04		TARİFEYE BAĞLI ÖDEMELER	113.480,71		92.373,47			113.265,02
630	03	05	04	01	İLAN GİDERLERİ	43.788,53		18.697,80			26.653,82
630	03	05	04	02	SİGORTA GİDERLERİ	68.432,18		71.631,05			84.380,11
630	03	05	04	03	KOMİSYON GİDERLERİ	1.260,00		2.044,62			1.900,50
630	03	05	04	90	DİĞER TARİFEYE BAĞLI ÖDEMELER						330,59
630	03	05	05		KİRALAR	115.000,00		101.631,36			50.690,00
630	03	05	05	02	TAŞIT KİRALAMASI GİDERLERİ	59.940,00		51.150,00			40.487,00
630	03	05	05	03	İŞ MAKİNASI KİRALAMASI GİDERLERİ	35.860,00		28.146,00			10.203,00
630	03	05	05	05	HİZMET BİNASI KİRALAMA GİDERLERİ	19.200,00					
630	03	05	05	90	DİĞER KİRALAMA GİDERLERİ			22.335,36			
630	03	05	09		DİĞER HİZMET ALIMLARI	4.141.693,57		5.351.274,78			6.770.120,50
630	03	05	09	03	KURSLARA KATILMA VE EĞİTİM GİDERLERİ	6.086,82		43.459,00			14.341,00
630	03	05	09	90	DİĞER HİZMET ALIMLARI	4.135.606,75		5.307.815,78			6.755.779,50
630	03	06			TEMSİL VE TANITMA GİDERLERİ	2.071.863,17		2.077.384,94			1.120.075,35
630	03	06	01		TEMSİL GİDERLERİ	850.526,13		976.138,20			595.125,20
630	03	06	01	01	TEMSİL, AĞIRLAMA, TÖREN, FUAR, ORGANİZASYON	850.526,13		976.138,20			595.125,20
630	03	06	02		TANITMA GİDERLERİ	1.221.337,04		1.101.246,74			524.950,15
630	03	06	02	01	TANITMA, AĞIRLAMA, TÖREN, FUAR,	1.221.337,04		1.101.246,74			524.950,15
630	03	07			MENKUL MAL, GAYRİMADDİ HAK ALIM, BAKIM VE	1.872.134,93		1.882.681,74			2.179.524,94
630	03	07	01		MENKUL MAL ALIM GİDERLERİ	319.302,48		271.355,92			373.321,05
630	03	07	01	01	BÜRO VE İŞYERİ MAL VE MALZEME ALIMLARI	7.651,99		2.098,00			16.667,19
630	03	07	01	02	BÜRO VE İŞYERİ MAKİNE VE TECHİZAT ALIMLARI	11.486,47		16.723,20			12.576,68
630	03	07	01	03	AVADANLIK VE YEDEK PARÇA ALIMLARI	1.416,00		514,00			1.650,00
GİDERLER TOPLAMI (SAYFA)						21.230.831,07		24.597.130,92			28.412.271,88

Hesap Kodu	Yardımcı Hesap				GİDERİN TÜRÜ	YIL	2018	YIL	2019	CARİ YIL	2020
	1	2	3	4							
630	03	07	01	04	YANGINDAN KORUNMA MALZEMELERİ ALIMLARI		5.460,60		7.791,62		6.854,72
630	03	07	01	90	DİĞER DAYANIKLI MAL VE MALZEME ALIMLARI		293.287,42		244.229,10		335.572,46
630	03	07	02		GAYRİ MADDİ HAK ALIMLARI		194.263,40		302.858,80		246.959,30
630	03	07	02	01	BİLGİSAYAR YAZILIM ALIMLARI VE YAPIMLARI		194.263,40		302.858,80		246.959,30
630	03	07	03		BAKIM VE ONARIM GİDERLERİ		1.358.569,05		1.308.467,02		1.559.244,59
630	03	07	03	01	TEFRİŞAT BAKIM VE ONARIM GİDERLERİ		550,00				750,00
630	03	07	03	02	MAKİNE TEÇHİZAT BAKIM VE ONARIM GİDERLERİ		62.109,62		97.707,75		89.134,77
630	03	07	03	03	TAŞIT BAKIM VE ONARIM GİDERLERİ		584.986,62		556.189,96		646.567,41
630	03	07	03	04	İŞ MAKİNASI ONARIM GİDERLERİ		251.966,78		178.284,68		210.523,14
630	03	07	03	90	DİĞER BAKIM VE ONARIM GİDERLERİ		458.956,03		476.284,63		612.269,27
630	03	08			GAYRİMENKUL MAL BAKIM VE ONARIM GİDERLERİ		973.986,46		925.239,41		3.725.359,51
630	03	08	01		HİZMET BİNASI BAKIM VE ONARIM GİDERLERİ		172.675,91		82.069,48		63.750,02
630	03	08	01	01	BÜRO BAKIM VE ONARIMI GİDERLERİ		120.057,80		32.326,58		63.750,02
630	03	08	01	02	OKUL BAKIM VE ONARIMI GİDERLERİ				5.817,40		
630	03	08	01	04	ATÖLYE VE TESİS BİNALARI BAKIM VE ONARIMI		5.680,01		1.003,00		
630	03	08	01	90	DİĞER HİZMET BİNASI BAKIM VE ONARIM		46.938,10		42.922,50		
630	03	08	03		SOSYAL TESİS BAKIM VE ONARIMI GİDERLERİ		28.800,00				
630	03	08	03	01	SOSYAL TESİS BAKIM VE ONARIMI GİDERLERİ		28.800,00				
630	03	08	06		YOL BAKIM VE ONARIMI GİDERLERİ		585.425,31		646.811,42		3.540.713,43
630	03	08	06	01	YOL BAKIM VE ONARIMI GİDERLERİ		585.425,31		646.811,42		3.540.713,43
630	03	08	09		DİĞER TAŞINMAZ YAPIM, BAKIM VE ONARIM		187.085,24		196.358,51		120.896,06
630	03	08	09	01	DİĞER TAŞINMAZ YAPIM, BAKIM VE ONARIM		187.085,24		196.358,51		120.896,06
630	03	09			TEDAVİ VE CENAZE GİDERLERİ		42.352,20		26.432,00		59.976,00
630	03	09	03		CENAZE GİDERLERİ		42.352,20		26.432,00		59.976,00
630	03	09	03	01	CENAZE GİDERLERİ		42.352,20		26.432,00		59.976,00
630	04				FAİZ GİDERLERİ		3.870.327,19		5.338.423,72		6.182.293,02
630	04	02			DİĞER İÇ BORÇ FAİZ GİDERLERİ		3.870.327,19		5.338.423,72		6.182.293,02
630	04	02	09		DİĞER İÇ BORÇ FAİZ GİDERLERİ		3.870.327,19		5.338.423,72		6.182.293,02
630	04	02	09	01	TL CİNSİNDEN DİĞER İÇ BORÇ FAİZ GİDERLERİ		3.870.327,19		5.338.423,72		6.182.293,02
630	05				CARİ TRANSFERLER		985.259,98		858.693,62		770.391,52
630	05	01			GÖREV ZARARLARI		637.000,11		490.766,00		203.342,27
630	05	01	02		SOSYAL GÜVENLİK KURUMLARINA		637.000,11		490.766,00		203.342,27
630	05	01	02	05	SOSYAL GÜVENLİK KURUMU'NA		637.000,11		490.766,00		203.342,27
630	05	03			KAR AMACI GÜTMİYEN KURULUŞLARA YAPILAN		327.430,78		328.177,62		526.694,25
630	05	03	01		KAR AMACI GÜTMİYEN KURULUŞLARA		327.430,78		328.177,62		526.694,25
630	05	03	01	01	DERNEK, BİRLİK, KURUM, KURULUŞ, SANDIK VB.		327.430,78		328.177,62		526.694,25
630	05	04			HANE HALKINA YAPILAN TRANSFERLER		20.829,09		39.750,00		40.355,00
630	05	04	07		SOSYAL AMAÇLI TRANSFERLER		20.829,09		39.750,00		40.355,00
630	05	04	07	90	DİĞER SOSYAL AMAÇLI TRANSFERLER		20.829,09		39.750,00		40.355,00
630	12				GELİRLERİN RET VE İADESİNDEN KAYNAKLANAN		1.146.798,57		2.163.288,82		3.710.764,83
630	12	01			VERGİ GELİRLERİNİN RET VE İADESİNDEN		272.955,03		163.988,31		50.827,81
630	12	01	02		MÜLKİYET ÜZERİNDEN ALINAN VERGİLER		261.751,78		103.395,50		50.508,86
630	12	01	02	09	MÜLKİYET ÜZERİNDEN ALINAN DİĞER VERGİLER		261.751,78		103.395,50		50.508,86
630	12	01	03		DAHİLDE ALINAN MAL VE HİZMET VERGİLERİ		10.475,12		60.044,31		318,95
630	12	01	03	02	ÖZEL TÜKETİM VERGİSİ		924,73				
630	12	01	03	09	DAHİLDE ALINAN DİĞER MAL VE HİZMET VERGİLERİ		9.550,39		60.044,31		318,95
630	12	01	06		HARÇLAR		728,13		548,50		
630	12	01	06	09	DİĞER HARÇLAR		728,13		548,50		
630	12	03			TEŞEBBÜS VE MÜLKİYET GELİRLERİ		765.648,14		1.687.195,68		37.444,54
630	12	03	01		MAL VE HİZMET SATIŞ GELİRLERİ		765.648,14		1.562.818,08		31.426,04
GİDERLER TOPLAMI (SAYFA)							29.227.292,40		33.773.254,52		41.349.750,81

Hesap Kodu	Yardımcı Hesap				GİDERİN TÜRÜ	YIL	2018	YIL	2019	CARİ YIL	2020
	1	2	3	4							
630	12	03	01	02	HİZMET GELİRLERİ	765.648,14		1.562.818,08			31.426,04
630	12	03	04		KURUMLAR HASILATI			60,41			18,50
630	12	03	04	09	DİĞER KURUMLAR HASILATI			60,41			18,50
630	12	03	05		KURUMLAR KARLARI			1.757,71			
630	12	03	05	09	DİĞER KURUMLAR KARLARI			1.757,71			
630	12	03	06		KİRA GELİRLERİ			122.559,48			6.000,00
630	12	03	06	01	TAŞINMAZ KİRALARI			122.559,48			6.000,00
630	12	05			DİĞER GELİRLERİN RET VE İADESİNDEN	108.195,40		312.104,83			3.622.492,48
630	12	05	01		FAİZ GELİRLERİ	21.210,22		38.930,35			2.275,78
630	12	05	01	08	VERGİ, RESİM VE HARÇ GECİKME FAİZLERİ	21.210,22		38.930,35			2.275,78
630	12	05	02		KİŞİ VE KURUMLARDAN ALINAN PAYLAR	3.248,01		88.534,18			3.619.604,66
630	12	05	02	04	KAMU HARCAMALARINA KATILMA PAYLARI	413,31		85.699,48			3.619.604,66
630	12	05	02	08	MAHALLİ İDARELERE AİT PAYLAR	2.834,70		2.834,70			
630	12	05	03		PARA CEZALARI	83.483,37		173.687,63			486,04
630	12	05	03	02	İDARİ PARA CEZALARI	20.881,93					
630	12	05	03	04	VERGİ CEZALARI	62.601,44		173.687,63			486,04
630	12	05	09		DİĞER ÇEŞİTLİ GELİRLER	253,80		10.952,67			126,00
630	12	05	09	01	DİĞER ÇEŞİTLİ GELİRLER	253,80		10.952,67			126,00
630	13				AMORTİSMAN GİDERLERİ	2.314.868,94		1.184.221,26			711.151,70
630	13	01			MADDİ DURAN VARLIKLARIN AMORTİSMAN GİDERLERİ	2.314.868,94		1.002.692,03			711.151,70
630	13	01	02		BİNALARIN AMORTİSMAN GİDERLERİ	84.281,67					
630	13	01	03		TESİS, MAKİNE VE CİHAZLARIN AMORTİSMAN	703.829,68		350.880,51			61.528,75
630	13	01	04		TAŞITLARIN AMORTİSMAN GİDERLERİ	521.269,52		434.852,19			368.205,40
630	13	01	05		DEMİRBAŞLARIN AMORTİSMAN GİDERLERİ	1.005.488,07		216.959,33			281.417,55
630	13	03			DİĞER DURAN VARLIKLARIN AMORTİSMAN GİDERLERİ			181.529,23			
630	14				İLK MADDE VE MALZEME GİDERLERİ	1.583.674,56		1.565.104,69			1.737.573,82
630	14	01			KIRTASIYE MALZEMELERİ	101.940,39		96.076,17			125.940,43
630	14	02			BESLENME, GIDA AMAÇLI VE MUTFAKTA	36.808,68		101.630,03			85.316,87
630	14	03			TIBBİ VE LABORATUAR SARF MALZEMELERİ	25.177,36		49.132,84			33.210,00
630	14	04			YAKITLAR, YAKIT KATKILARI VE KATKI YAĞLAR	1.315.463,13		1.195.100,20			1.316.835,77
630	14	05			TEMİZLEME EKİPMANLARI	49.138,49		66.819,42			121.880,10
630	14	06			GİYECEK, MEFRUŞAT VE TUHAFİYE MALZEMELERİ	350,02		595,50			7.986,95
630	14	12			BAKIM ONARIM VE ÜRETİM MALZEMELERİ	53.624,75		54.617,73			45.628,90
630	14	13			YEDEK PARÇALAR	1.171,74		1.132,80			424,80
630	14	15			DEĞİŞİM, BAĞIŞ VE SATIŞ AMAÇLI YAYINLAR						350,00
GİDERLER TOPLAMI (SAYFA)						33.999.679,44		38.521.880,98			47.458.413,35

BABAESKİ BELEDİYESİ
2020 YILI BÜTÇE GİDERLERİNİN KURUMSAL SINIFLANDIRILMASI TABLOSU

Tarih Aralığı :

01/01/2020 - 31/12/2020

31/12/2020

Kurumsal				KURUM ADI	2018 Yılı	2019 Yılı	Cari Yıl 2020
1	2	3	4				
46				BELEDİYE VE BAĞLI İDARELER	32.870.947,70	36.373.410,86	42.822.082,82
46	39			KIRKLARELİ	32.870.947,70	36.373.410,86	42.822.082,82
46	39	05		BABAESKİ BELEDİYESİ	32.870.947,70	36.373.410,86	42.822.082,82
46	39	05	02	ÖZEL KALEM HİZMETLERİ	1.461.887,19	1.624.248,24	1.268.624,06
46	39	05	04	MALİ HİZMETLER MÜDÜRLÜĞÜ	6.263.362,44	7.933.566,85	9.479.813,46
46	39	05	18	YAZI İŞLERİ MÜDÜRLÜĞÜ	1.046.292,41	1.235.941,54	1.576.581,09
46	39	05	30	FEN İŞLERİ MÜDÜRLÜĞÜ	14.377.855,97	16.754.968,69	20.484.543,72
46	39	05	32	İTFAİYE MÜDÜRLÜĞÜ	924.779,72	1.245.209,99	1.505.961,04
46	39	05	33	İMAR VE ŞEHİRCİLİK MÜDÜRLÜĞÜ	1.035.584,68	857.456,19	830.579,23
46	39	05	34	TEMİZLİK İŞLERİ MÜDÜRLÜĞÜ	4.573.947,58	3.569.014,72	4.660.908,73
46	39	05	36	ZABITA MÜDÜRLÜĞÜ	687.419,74	666.293,10	780.677,87
46	39	05	37	DESTEK HİZMETLERİ MÜDÜRLÜĞÜ	465.214,98	421.471,98	493.897,20
46	39	05	41	KÜLTÜR VE SOSYAL İŞLER MÜDÜRLÜĞÜ	1.926.271,87	1.925.039,18	1.564.455,11
46	39	05	44	MUHTARLIK İŞLERİ MÜDÜRLÜĞÜ	108.331,12	140.200,38	176.041,31
				Genel Toplam	32.870.947,70	36.373.410,86	42.822.082,82

FİNANSMANIN EKONOMİK SINIFLANDIRMASI

KODLAR				AÇIKLAMA	TL (- / +)
I	II	III	IV		
1				İÇ BORÇLANMA	
	1			TÜRK LİRASI TAHVİLLER	
		1		TÜRK LİRASI TAHVİLLER	
			2	ÖDEME	
	2			DÖVİZE ENDEKSLİ VE DÖVİZ CİNSİNDEN TAHVİLLER	
		1		ABD DOLAR CİNSİNDEN TAHVİLLER	
			1	İHRAÇ	
			2	ÖDEME	
			3	KUR FARKI	
		2		EURO CİNSİNDEN TAHVİLLER	
			1	İHRAÇ	
			2	ÖDEME	
			3	KUR FARKI	
	3			TÜRK LİRASI BONOLAR	
		1		ÜÇ AYA KADAR VADELİ TÜRK LİRASI BONOLAR	
			1	İHRAÇ	
			2	ÖDEME	
		2		ALTI AYA KADAR VADELİ TÜRK LİRASI BONOLAR	
			1	İHRAÇ	
			2	ÖDEME	
		3		DOKUZ AYA KADAR VADELİ TÜRK LİRASI BONOLAR	
			1	İHRAÇ	
			2	ÖDEME	
		4		ONİKİ AYA KADAR VADELİ TÜRK LİRASI BONOLAR	
			1	İHRAÇ	
			2	ÖDEME	
	4			DÖVİZE ENDEKSLİ VE DÖVİZ CİNSİNDEN BONOLAR	
		1		ABD DOLARI CİNSİNDEN BONOLAR	
			1	İHRAÇ	
			2	ÖDEME	
			3	KUR FARKI	
		2		EURO CİNSİNDEN BONOLAR	
			1	İHRAÇ	
			2	ÖDEME	
			3	KUR FARKI	
	5			İSKONTO GİDERLERİ	
		1		İÇ BORÇ İSKONTOSU	
			1	İHRAÇ	
			2	ÖDEME	
			3	KUR FARKI	
	6			BAŞKA YERDE SINIFLANDIRILMAYAN UZUN VADELİ TAHVİLLER	
	7			BAŞKA YERDE SINIFLANDIRILMAYAN KISA VADELİ TAHVİLLER	
			1	BORÇLANMA	
			2	ÖDEME	
			1	BORÇLANMA	
			2	ÖDEME	
			1	BORÇLANMA	
			1	BORÇLANMA	
SAYFA TOPLAMI					0,00

FİNANSMANIN EKONOMİK SINIFLANDIRMASI

KODLAR				AÇIKLAMA	TL (- / +)
I	II	III	IV		
2			2	ÖDEME	
	1			DIŞ BORÇLANMA	
		1		UZUN VADELİ TAHVİLLER	
			1	ABD DOLARI CİNSİNDEN TAHVİLLER	
			1	İHRAÇ	
			2	ÖDEME	
			3	KUR FARKI	
		2		EURO CİNSİNDEN TAHVİLLER	
			1	İHRAÇ	
			2	ÖDEME	
			3	KUR FARKI	
		3		DIŞ BORÇ İSKONTOSU	
			1	İHRAÇ	
			2	ÖDEME	
			3	KUR FARKI	
	3			BAŞKA YERDE SINIFLANDIRILAMAYAN UZUN VADELİ TAHVİLLER	
	4			BAŞKA YERDE SINIFLANDIRILAMAYAN KISA VADELİ TAHVİLLER	
	9			DİĞER YÜKÜMLÜLÜKLER	
			1	BORÇLANMA	
			2	ÖDEME	
			3	KUR FARKI	
			1	BORÇLANMA	
			2	ÖDEME	
			3	KUR FARKI	
3				LİKİDİTE AMAÇLI TUTULAN NAKİT, MEVDUAT VE MENKUL KIYMETLERDEKİ DEĞİŞİKLİKLER	
	1			KASA	
		1		KASA	
			1	TÜRK LİRASI CİNSİNDEN KASA NAKTİ	
			2	DÖVİZ CİNSİNDEN KASA NAKTİ	
	2			BANKALAR	
		1		BANKALAR	
			1	TÜRK LİRASI CİNSİNDEN BANKA HESAPLARI	
			2	DÖVİZ CİNSİNDEN BANKA HESAPLARI	
	3			MENKUL KIYMETLER	
		1		HİSSE SENEDİ	
			1	KAMU SEKTÖRÜ HİSSE SENETLERİ	
			2	ÖZEL SEKTÖR HİSSE SENETLERİ	
		2		BONO	
			1	DÖVİZ CİNSİNDEN BONOLAR	
			2	TÜRK LİRASI CİNSİNDEN BONOLAR	
		3		TAHVİL	
			1	DÖVİZ CİNSİNDEN TAHVİLLER	
			2	TÜRK LİRASI CİNSİNDEN TAHVİLLER	
		9		DİĞER	
			1	SENETLER	
			2	KIYMETLİ MADENLER	
			9	DİĞER	
4				NET BORÇLANMA	
SAYFA TOPLAMI					0,00

FİNANSMANIN EKONOMİK SINIFLANDIRMASI

KODLAR				AÇIKLAMA	TL (- / +)
I	II	III	IV		
5				NET FİNANSMAN	
GENEL TOPLAM					0,00

Örnek-16



Bu raporun hazırlanmasında emeği geçen tüm personelime şükranlarımı sunarım.

Abdullah HACI
Belediye Başkanı